ÖRÜMCEK ADAM

150

KDV DAHİL
5500 LİRA

B YAYINLARI

ÖRÜMCEK ADAM

150 Türkiye'de yayın hakkı BİLKA-Bilim-Kültür Araştırma ve Yayıncılık Limited ŞTİ.ne aittir. (B yayınları)

BİLKA, Bilim-Kültür-Araştırma ve Yayıncılık Ltd. Şti. adına sahibi ve Sorumlu Yönetmeni

SAMET KOÇYİĞİT

AYDA BİR YAYINLANIR

Yönetim adresi: Cankurtaran
Kutlugün Sok. No. 25 Kat 1
Sultanahmet-Istanbul

Tel: 517 65 32 -

İç Baskı: Paşa Han Matbaası

Kapak baskı : Binay Matbaacılık Tanıtım A.Ş.

Kapak film : Kombi Grafik

Yayınlanan - çizgi roman yazı ve fotoğrafların her hakkı BİLKA, Bilim - Kültür - Araştırma ve Yayıncılık Limited Şti.ne aittir. Genel Dağıtım: Yaysat

Kazanan imkansız

ÜÇÜNCÜ BÖLÜM

AY ŞÖVALYESİ'NİN ORTAĞI GECEYARISI, YANİ JEF WILDE NİN GİZLİ İMPARATORLUK TARAFINDAN ÖLDÜRÜLDÜĞÜ SANILMORDU...

FAKAT ORGANİZASYON ONA BAZI ROBOT PARÇALARI VE SİLAHLAR İLAVE EDEREK YAŞAMA DÖNDÜRDÜ...

SONRA ONA SÜPER GÜÇLÜ NOVA'YI YAKALAMA GÖREVİNİ VERDİLER.

GECEYARISI BAŞARDI AMA ŞİMDİ PEŞİNDE AY ŞÖVALYESİ, NOVA'NIN TAKIM ARKADAŞI GECE KUŞU, BİR DE ÖRÜMCEK ADAM VAR.

YAKALA ONLARI FRENÇİ...!

ÇALIŞIYORUM AY ŞÖVALYESİ AMA OLMUYOR.

BU BİNALAR ARASINDA MANEVRA YAPMAK ÇOK ZOR...

ÇOK DOĞRU... SİZ DÜŞMANIMI YUTMAYA DEVAM EDİN...!

EĞER PLANIM TUTARSA YAKINDA GİZLİ İMPARATORLUĞU YÖNETİYOR OLACAĞIM, ONLAR ADINA ÇALIŞIYOR DEĞİL.

HAYDİ ! GECEYARISININ ÜZERİNE TELSİZ YERLEŞTİRMİŞTİM. EĞER ONLARA YAKIN SEYREDE BİLİRSEK İZLERİNİ KOLAYCA BULURUZ.

LÂNET OLSUN . YAKITIM BİTİYOR .. HIZLI GİTMEK NOVAYI ÇAKET GİBİ TAŞIMAK BENİ SANDIĞIMDAN FAZLA YORDU ..

EN İYİSİ GİZLİ İMPARATORLUĞU ARAMAK .

GECEYARISINDAN İMPARATORLUĞA... AMACA ULAŞTIM . AMA YAKITIM BİTİYOR. PEŞİNDE DE BİR AVUÇ SERSERİ VAR ARKAMDAKİLERİ ATLATIR ATLATMAZ 28 SOKAKTAKİ KARARGAHIMIZA GİDECEĞİM .

ANLAŞILDI GECEYARISI... NE OLUR NE OLMAZ O BÖLGEYE YARDIM KUVVETİ GÖNDERİYORUZ .

GÜZEL ... ŞİMDİ İNİYORUZ .

PEŞİMDEKİLERDEN HABER YOK . HER HALDE İZİMİ KAYBETTİLER .

BU SU TANKININ ÜZERİNDEKİ GİZLİ DÜĞMEYE BASINCA...

ANINDA GİZLİ GİRİŞ VE GÖREN YOK...

HEMEN HEMEN...

DEMEK ALDIĞIM BİLGİ . DOĞRUYMUŞ . BURASI GİZLİ İMPARATORLUĞUN BİR ŞUBESİ ..

NOVA'YI SÜRÜKLEYEN SERSERİ DE GAZETELERDE RESMİNİ GÖRDÜĞÜM ADAM .

GÖLGELERİN ARKASINDAKİ KİŞİ MANİ CELLAT'DI...

SUÇLULARI KENDİNCE CEZALANDIRMAKTI GÖREVİ...

DEMİNDEN BERİ BURADA DURUP BİR ŞEYLER OLMASINI BEKLİYORUM. ŞİMDİ ÖLDÜĞÜNÜ GÖRE NE YAPACAĞIM.

ATEŞ AÇARAK İÇERİ DALABİLİRİM. AMA O ROBOT İNSAN ÖRÜMCEĞİ FENA BENZETMİŞTİ. HEM SONRA KİMBİLİR İÇERDE KAÇ KİŞİ MEVZİLENMİŞ BEKLİYOR. DUR...

HMMM. AY ŞÖVALYESİ...

OO... ÖRÜMCEK HİSLERİM...

BURASI...

BAKALIM... HELİKOPTERİN RADARI...

ZAHMET ETME AY ŞÖVALYESİ. BAŞLIĞIMDAKİ TELSİZ BİR ŞEY TESPİT ETTİ. DAHA DOĞRUSU BİRİNİ. ÇOK İLGİNÇ...

O BİRİ KİM ?

GECEYARISI MI, NOVA MI ?

HİÇBİRİ... MANİ CELLAT...

AMAN NE İYİ. İŞTE BUNUN İÇİN KALABALIKTAN HOŞLANMAM.

ARKADAŞIMI NEREYE GÖTÜRDÜLER ? ÇABUK SÖYLE MANİ CELLAT ! YOKSA SENİ...

GERİ ÇEKİL GECE KUŞU. MANİ CELLAT'IN ONLARLA BİRLİK OLMAYACAĞINI BİLİYORSUN.

ÇOK DOĞRU... AMA NEDEN BİZİ GÖRDÜĞÜNE SEVİNMEDİN ?

ÇÜNKÜ ÖRÜMCEK ADAM, SİZ BURAYA DALMADAN ÖNCE...

...KİMSE BURADA OLDUĞUNU BİLMİYORDU.

NE DEMEK İSTEDİĞİNİ ANLIYORUM DOSTUM...

AH TANRIM. BİR KEZ OLSUN ÖRÜMCEK HİSLERİM YANILAMAZ MI ?

GECE KUŞU SEN NASIL OLDU DA MUHALLEBİ ÇOCUKLARIYLA BİRLİK OLDUN ?

ÇAREM YOKTU. ROBOT BOZUNTUSU NOVA'YI KAÇIRDI. BUNLAR DA ZATEN İŞİN İÇİNDEYDİ...

OH, HARİKA... BİZİ SUÇLAYANLARA BAK...

SANKİ KENDİLERİ HİÇ KALP TAŞIMIYOR.

NEREDE O ESKİ SÜPER KAHRAMANLAR...

İSİMLERİ BİLE BİR BAŞKA. ÖRNEĞİN ÖRÜMCEK ADAM...

THWAK

WOKH

HAKLISIN MAVİ CELLAT. NİYE BULAŞTIM SANKİ BUNLARA ?

DAHA AZ KONUŞMA DAHA ÇOK YUMRUK LÜTFEN. SAYILARI BİZDEN ÇOK FAZLA...

ÖYLE Mİ ? AMA ONLARI KOLAYCA HAKLARIZ...

BELKİ... AMA EĞER FARKETMEDİYSEN SİLÂHLARI VAR.

EĞER BÜTÜN TAŞAN SİLÂHSA, HİÇ MERAK ETME AY SÖVALYESİ...

TAKATATA TAKATATA TAKATA

BRAKA BRAKA BRAKA BRAKA BRAKA

AMA ÖLDÜ - RECEKSİN!

ONLAR DA AYNI ŞEYİ YAPIYOR ÖRÜMCEK ADAM...

BAŞKA ÖNERİN VAR MI?

ARGGGH!

AIIIEEE!

TAKATAKATAK

KATAK

ATAKATAK

BU NASIL?

SWA-

AWAMM

BUNLARI ETKİSİZ HALE GETİRDİKTEN SONRA POLİSE HÂLÂ BİR ŞEYLER KALA-BİLİR..

BİR GÜN SENİNLE HESAP-LAŞACAĞIM MANİ CELLAT...

KRAMMB

ŞİMDİ SAKLANMAYA GEÇTİLER. PEKİ AMA GECEYARISI NEREDE ?

ÇIKMAK İÇİN UYGUN ZAMANI KOLLUYORDUM AY ŞÖVALYESİ...

ŞİMDİ TAM SIRASI...

JEFF BANA SALDIRMA !..

DUR APTAL ! BENİ DİNLE...

DİKKATLİ OL AY ŞÖVALYESİ. ONUN NE KADAR GÜÇLENDİĞİNİ BİLMİYOR MUSUN ?

GERÇEKTEN SEN MİSİN JEFF. EĞER SENSEN SENİ DEĞİŞTİREN NE ? NİTE ONLARIN HESABINA ÇALIŞIYORSUN ?

BENİ NE Mİ DEĞİŞTİRDİ ? VÜCUDUMU MAHFEDEN O GİZLİ İMPARATORLUK SİLAHINA NE DERSİN ?

YA ORTAĞIMIN BENİ ONLARIN ELİNE TERKETMESİNE NE DEMELİ ?

İŞTE BENİ BUNLAR DEĞİŞTİRDİ..!

AMA BU DOĞRU DEĞİL JEFF. BEN ASLA.. AHH !..

TAKWAMM

AMA İMPARATORLUK BANA GÜÇ VERDİ. ORTAĞIMI ORTADAN SİLECEK KADAR GÜÇ..

ŞİMDİ HER ZAMANKİNDEN DAHA GÜÇLÜYÜM. SENİ TAMAMEN ORTADAN KALDIRACAK KADAR.

"AY TUTULMASI "NDAKİ GİBİ. AMA NE YAZIK Kİ SEN GÖREMEYECEKSİN..., AAHHH...

THRRNNK

ŞİMDİ SOHBETİN SIRASI DEĞİL AY ŞÖVALYESİ. BIRAK DA NOVA'YI NEREYE SAKLADIĞINI ÖĞRENELİM.

ÇABUK KONUŞ GECE YARISI, YOKSA SENİ METAL YIĞININA ÇEVİRİRİM...

ORTAĞIM NEREDE?

OO, EMİN ELLERDE GECE KUŞU..

SEN DE ÖYLE KÜÇÜK ADAM...

THONNGK

UUFF!

HERKES PUAN KARTINI GETİRSİN! YOKSA OYUNCULARI KA-RIŞTIRIRIZ.

OO..! BAKIYO-RUM OYUNCU-LAR ÇOĞALDI. MERMİ YETME-YECEK.

OO.. GÖNDERİ-LEN YARDIM KUV-VETİ BU OLSA GEREK. AMA BEN ON-LARI YENEBİLİ-RİM...

HAKLISIN MANİ CELLAT BİZ ARA-YICILAR. BEN ZİNCİR...

BEN MEKİK!

GERİYE TAKDİM EDİLECEK BİR BEN KALIYORUM. BEN KAN-RA. SENİ ŞU ANDA SARAN DA YİNE BEN...

BELKİ OĞLUM AMA İMPARATORLUK İYİ PARA VERİYOR...

YENİ YAPTIRDI-ĞIMIZ ZIRHLA-RIN BORCUNU ÖDEMEK İÇİN PARAYA İHTİYA-CIMIZ VAR.

BETONU PARÇALAYAN SONİK BOMBA...

ZİNCİR DE ENERJİ YÜKLÜ...

KURŞUN HA MANİ CELLAT? NE KADAR BANAL...

DAHA TEKNOLOJİK BİR ŞEYLER DENESENE!

DING

DAWE

AAAAAAA!
BEĞENDİN Mİ ? BENİM ENERJİ EMEN YENİ SÜLÜĞÜM.
MAVİ CELLAT..!
ONUN İÇİN ENDİŞELENME AY ŞÖVALYESİ...
KENDİNİ DÜŞÜN.
SWWWWHKKKK
KRRACK
ARGHH!
ÜÇÜ GİTTİ BİR TEK SEN KALDIN ÖRÜMCEK ADAM.
FARKEDİLMEK NE GÜZEL..
GECE KUŞU KÖTÜ DURUMDA.. ONU KURTARMALIYIM..
BU ŞEY SANDIĞIMDAN DA SAĞLAMMIŞ, GECE KUŞU. DAHA FAZLA TUTAMAYACAĞIM..
ÖRÜMCEK HİSLERİM ZİL ÇALIYOR. TEHLİKEDEYİM AMA BIRAKAMAM. SIKI DURMALIYIM.
POZUNU BOZMA ÖRÜMCEK ADAM - GÜZEL, TEŞEKKÜRLER.
ACK!
TAMAM ARAYICILAR. GÖREVİMİZİ YERİNE GETİRDİK. BUNLARI HAKLADIK.
ARTIK GİTME ZAMANI ...

-GELDİ..!
MARK! ARAYICILAR KAÇIYOR. PEŞLERİNE...
BIRAK GİTSİNLER FRENÇİ. ZATEN BAŞIMIZDA BİR SÜRÜ DERT VAR...
TEŞEKKÜRLER ÖRÜMCEK. ZIRHIM OLMASINA RAĞMEN CANIM YANDI..
MERAK ETME GECE KUŞU. O AİLE BOYU ELDİVENİN BANA BİR ZARARI OLMADI..
AMA SU TANKININ DURUMUNU BEĞENMİYORUM.
BEYNİM Mİ SARSILDI YOKSA?..
..SU TANKI...
rrrrrrrrRRRRRUUMMBBBLL
..DEVRİLİYOR MU?
KAÇIN ÇOCUKLAR..!
WHHAAAA-THRROOM

ZWAAPP

SKRAAK!!

AY UÇAĞINA ATEŞ EDİYORLAR FRENÇİ!..

BEN İYİYİM RATBON. ONLARI ATLATTIM, AMA UÇAK BİRAZ HASAR GÖRDÜ..

EN YAKIN DAMA İNİP BAKACAĞIM...

BULGULARIMA GÖRE HEMEN TAMİR EDEBİLİRİM..

TAMAM FRENÇİ. İŞİN BİTİNCE BANA HABER VER...

ŞİMDİ NE OLACAK? NOVA HALA ELLERİNDE

ONLARI İZLEYEMEM MEN ZİLİMİN DIŞINA ÇIKTILAR.

BELKİ MAVİ CELLAT BİR FİKİR VERİR. SAHİ, NEREDE O?

BURA... DAYIM!

O ALET HÂLÂ ÜZERİNDE..

EVET-VE SANIRIM BENİ ÖLDÜRECEK!

ACI ÇEKER GİBİSİN MAVİ CELLAT..
DUR DA ACINA SON VEREYİM..
GECE KUŞU... HAYIR.
SNIIKT
SKRRAKKKK!
OO... HADI ÖRÜMCEK...
..YOKSA ONU MAVİ CELLATA SAPLAYACAĞIMI MI SANDIN ?
TEŞEKKÜRLER. ENERJİMİ... EMİYORDU. BENİ HALSİZ BIRAKTI. BELKİ DE ZIRHIM BENİ KORUDU.
SİZLERLE BİRLİK OLMAMALIYDIM.
HEP BAŞIMI BELAYA...
BAYILDI..
FRENCİ... HELİKOPTER NASIL GİDİYOR ?
LÜTFEN ACELEYE GETİRMEYİN MON AMİ...
YAKIT BORUSUNU BAĞLIYORUM. ON DAKİKAYA KADAR BİTER.

BU ARADA...

GECEYARISI VE ARKADAŞLARI NORMAL BİR GÖRÜNÜM ARZEDEN BİR BİNANIN TEPESİNE KONMUŞLAR...

...ORADAN DA GİZLİ İMPARATORLUĞUN MERKEZİNE İNMİŞLERDİ...

OH... SONUNDA..

İŞTE BURADA ÇOCUKLAR TASDİKLİ BİR SÜPER KAHRAMAN.

MÜKEMMEL..

GERÇİ GÖREVİ BAŞARMAN İÇİN ARAYICILAR EKİBİNİ GÖRMEDİK AMA..

DURUN BİR DAKİKA...

HERŞEYİ HESABA KATARSANIZ, BÜYÜK İŞ BAŞARDIM. ORADA SÜPER ÇOCUKLARLA DÖNÜŞTÜM..

AKLIMA GELMİŞKEN.. İSTERSENİZ ÜSTÜMÜ ARAYIN. BENİ ÖYLE İZLEYEBİLDİKLERİNE GÖRE BİR YERİME TELSİZ YERLEŞTİRMİŞ OLMALILAR...

DAHA BULAMADINIZ MI?

SABIRLI OL GECEYARISI! SONUÇLAR ÇIKIYOR.

HMM. İLGİNÇ SAĞ OMUZUNDA BİR TELSİZ VAR..

FAKAT DİZAYNI ÇOK KARMAŞIK...

BUNU YAPANIN ELEKTRONİK BİLGİSİ ÇOK GÜÇLÜ OLMALI.

HEM DE NE BÖCEK...

DEMEK YAPAN ÖBÜMCEK ADAM. BİR DAHA KARŞILAŞTIĞIMIZDA...

ÜZERİMDE DOLAŞAN BÖCEKLERDEN HİÇ HOŞLANMAM.

ONU DA BU OYUNCAK GİBİ KOLAYCA EZECEĞİM...

SKRIKKT

GECEYARISI DUR! ONU İNCELEMEK İSTİYORDUM...

TÜH!

NE OLDU ÖRÜMCEK.

TAM TELSİZİMLE ZAYIF SİNYALLER ALIRKEN BİRDEN KESİLDİ...

ONU BULUP KAPATMIŞ VEYA YOK ETMİŞ OLMALILAR...

AMA OR-TAĞIM...

HERHALDE MANİ CELLATTAN DAHA KÖTÜ DURUMDA DEĞİLDİR. O SÜLÜK ALET BÜTÜN ENERJİSİNİ EMMİŞ HALA BAYGIN.

AMA YAŞAM BELİRTİLERİ İYİ.. YANİ İYİLEŞECEK ...

GÜZEL... PEKİ ORTAĞIMI BULMAK KONUSUNDA NE YAPACAĞIZ ...

BURADA KOLLARI BAĞLI OTURAMAYIZ. KİMBİLİR ONUN İÇİN NELER PLANLIYORLARDIR ...

İSTERSENİZ İNTİKAM BİRLİĞİNİ ARAYALIM. BAKALIM ONLAR NE DİYECEK.

HAYIR!

PARKA ... GİTMİŞTİK ... HARİKA .. BİR GÜNDÜ ..

KARIM .. ÇOCUKLARIM.. O KADAR MUTLUYDU Kİ .

CİNAYETİ GÖRDÜK. KEŞKE GÖRMESEYDİK ...

KATİLLER ... TANIK İSTEMEDİLER .. AİLEMİ ÖLDÜRDÜLER.

POLİS ... ONLARI DURDURMALI .

OLAN BANA OLDU...

BANA ...

DEMEK ONUN HİKÂYESİ DE BUYMUŞ NEDEN ACIMASIZ OLDUĞU ANLAŞILDI...

İNSAN ONUN YAŞADIKLARINI DUYUNCA ANLAYABİLİYOR.. AMA AMCAMI ÖLDÜREN SERSERİ GİBİ. ONU ÖLDÜRMEK İSTEMİŞTİM. İNTİKAM ALACAKTIM ..AMA BU DOĞRU DEĞİLDİ.. YE ASLA YAPAMADIM...

ÇOCUKKEN AİLEMİ ÖLDÜRDÜKLERİ GİBİ, BEN DE İNTİKAM ALMAK İSTEMİŞTİM, AMA..

BAK HEPİMİZ BİR ŞEYLER KAYBETTİK. AMA ARTIK KAYBETMEK İSTEMİYORUM. NOVA'YI NASIL BULACAĞIZ?

BU ARADA...

YENİ SİLÂH SİSTEMİN BAŞARILI OLDU DOKTOR FRANKLIN. GECEYARISI HEMEN HEMEN YENİLMEZ BİRİ OLDU...

TEŞEKKÜRLER. BANA SAÇLADIĞINIZ ALETLER İŞİMİ KOLAYLAŞTIRIYOR.

BAZI ŞEYLER DAHA HAZIRLADIM. TEKNİSYENLERİNİZ YAKINDA TAKACAKLAR...

PEKİ YA NOVA ? ONA DA BENZER ŞEYLER UYGULAYABİLECEKMİYİZ ?

BİLEMEM... ONU ŞÖYLE BİR İNCELEDİM... AMA ONUN GÜCÜ "DOĞAL"

VÜCUDUNUN BAZI PARÇALARINI ROBOT PARÇALARLA DEĞİŞTİRMEK SÜPER GÜCÜNE ÂKSİ TESİR YAPABİLİR...

ONU GÜÇLENDİRECEĞİNE ZAYIFLATABİLİR...

HEY BAKIN ! O SERSERİYE NE İHTİYACIMIZ VAR Kİ ? BEN ONU YENDİM . ONDAN DAHA TİYİM . PEKİ NİYE UĞRAŞIYORSUNUZ ?..

SÜPER GÜÇLÜ ELEMANLARIMIZI ÇOĞALTMAYI AMAÇLADIĞIMIZI BİLİYORSUN ...

EVET AMA ONLAR DA BENİM GİBİ YARI ROBOT OLACAK SANMIŞTIM ...

BEN DE ONLARIN LİDERİ OLACAKTIM ...

VERDİĞİMİZ KARAR GİZLİ İMPARATORLU - ĞUN YARARINA OLACAK . SENİN DUYGULARININ HİÇ ÖNEMİ YOK .

AYRICA , PERFORMANSIN PEK DE İÇ AÇICI DEĞİLDİ ...

ÜSTÜN GÜCÜNE RAĞMEN SAVAŞTIĞIN KAHRAMANLARIN ÇOĞUNU HAKLAYAMADIN !

NE ? SENİ KÜÇÜK YILAN !

SAKİN OL GECEYARISI ...

HAYIR . SEN SAKİN OL !

SBAMM

ŞİMDİ BEN ...

HİÇ BİR ŞEY YAPMAYACAKSIN GECEYARISI OMURİLİĞİNE BAĞLI ACI VERME DÜĞMELERİNİN KONTROLÜ ELİMDE ... UNUTTUN MU ? DÜĞMEYE BASAR - SAM ACIDAN KIVRANIRSIN ...

HAYIR . UNUTMADIM . BÖYLE DAVRANDIĞIM İÇİN ÖZÜR DİLERİM . BİRAZ ŞİNİRLİYİM DE ...

İYİ. ŞİMDİ SIRA GÜNDEMDEKİ DİĞER ÖNEMLİ MESELENİN GÖRÜŞÜLMESİNE GELDİ...

SAYI BİR'İN YERİNE ORGANİZASYONUMUZUN BAŞINA KİM GEÇECEK.

SU ANDA KAFANI KOPARMAK İSTERDİM.

AMA ELİNDEKİ ALETİ PARÇALASAM BİLE, ACIYI VERME MEKANİZMASINI HAREKETE GEÇİRİR.

KAZANMAM İMKANSIZ..

HEPİNİZİN BİLDİĞİ GİBİ, SAYI BİR, HAPİSTE ÖLDÜRÜLDÜ. ONUN İÇİN HEPİMİZ ÜZÜLÜYORUZ AMA İŞLERİN DE YAM ETMESİ LAZIM. BAŞKAN OLARAK KENDİMİ ADAY GÖSTERİYORUM.

DUR BAKALIM SAYI YEDİ. BENDEN İYİ OLABİLECEĞİN NE MALUM?..

ROBOT ORDUSU KURMAK BENİM FİKRİMDİ...

O TEKLİFLE EN AZ BEN DE SENİN KADAR İLGİLİYDİM, SAYI YEDİ. BEN DE İYİ BİR LİDER OLABİLİRDİM...

HMM.. BİRLİKTE ÇATLAK. BELKİ ONU KENDİ YARARIMA KULLANABİLİRİM. EĞER YUKARDA BİR BOŞLUK VARSA ORAYA EN ÇOK BEN YAKIŞIRIM.

VE BENDE BU GÜÇ VARKEN KİM KARŞI KOYABİLİR? YALNIZ O ACI MEKANİZMASINI HEMEN HALLETMELİYİM..

BEN DIŞARDAN BİRİYİM. BU KONUŞMALAR BENİ İLGİLENDİRMEZ. BEN GECEYARISINI ALIP LABORATUVARA GİDEYİM. BAKALIM YENİ İLAVELER NASIL OLACAK?

PEKALÂ..

AZ SONRA.
HASTA HAZIR DOKTOR FRANKLIN.
ÇOK GÜZEL! ŞUNU SOL KOLUNA TAKAYIM..!
A..AMA KAYNAK MAKİNESİ KULLANIYORSUNUZ!
AAAAAIIIIIIIIII!
ONA ACI VERİYORSUNUZ.
BAŞKA ÇARE YOK HEMŞİRE.. KOLLARI BİONİK OLMASINA RAĞMEN HALÂ MERKEZİ SİSTEMİNE BAĞLI.
DOĞRU TAKILDIĞINA EMİN OLMAK İÇİN ANASTEZİ KULLANMAMIZ GEREKİYOR. HEMEN İYİLEŞİR.
DURUP ONA EZİYET ETMENİZİ SEYREDEMEM.
LİNN...DUR. BENİ BIRAKMA SANA İHTİYACIM VAR...
YAPAMAM JEFF. HER ŞEY YOLUNA GİRECEK SÖZ VERİYORUM.
HAYIR LİN..!
LÜT-FEEEEN..!
SEN TEKNİSYEN MİSİN?
NE VAR?
O ALETİ GECEYARISI İÇİN Mİ GÖTÜRÜYORSUN?

EVET. OMURİLİĞİNE TAKILACAK YENİ SİSTEMLER İÇİN. YENİ SİLÂHLARI KONTROL EDEBİLSİN DİYE...

GÜZEL. TAM GEREKLİ ŞEY...

BENİM İÇİN DE BİR ALETİ YERLEŞTİRMENİ İSTİYORUM.

BİR ROBOTA HEM ŞEFLİK ETSİN DİYE YARATILAN BİRİNE HİZMET EDİP HAYATIMI TEHLİKEYE ATMAM.

SANA EMRE DİYORUM.

YÜ..YÜZDEN.. PEKİ BAYAN. NE İSTERSEN YAPACAĞIM.

BU ALETİ BEYİN DİŞİ İLE DÖRDÜNCÜ OMURGA ARASINA YERLEŞTİR...

ORADA HERKES KENDİ İŞİNE DALMIŞ. NE YAPTIĞINI KİMSE FARKETMEZ..

BUNDAN KİMSEYE SÖZ EDEMEYECEKSİN, ANLADIN MI?

TAMAM, BAYAN!..

ÜÇÜNCÜ BÖLÜM SONU

ÖRÜMCEK AYAĞI YEDİ

MANHATTAN SEMALARIN-DA BİR HELİ-KOPTER UÇU-YORDU...

BU İLGİNÇ HELİKOPTER-DE BULUNAN DÖRT KAHRAMAN GİZLİ İMAA-RATORLUĞUN YARATTIĞI GECEYARISI DENİLEN YARI ROBOT BİRİNİN PEŞİNDEYDİLER.

DÖRDÜNCÜ BÖLÜM

BİLEMİYORUM. MAYİ CELLAT O METAL SÜLÜK YÜZÜNDEN HÂLÂ KENDİNE GELEMEDİ. ACABA DOKTORA MI GÖNDERSEK? SEN NE DERSİN AY ŞÖVALYESİ?

ŞEY ÖRÜMCEK ADAM. EĞER GE-CEYARISININ İZİNİ BULMA ŞANSIMIZ HİÇ YOK DİYOR-SAN...

BESBELLİ GECEYARISI TELSİZİ BULUP YOK ETTİ...

ONLARI HEMEN BULMALIYIZ. EĞER BULAMAZSAK, GECEYARISI GİBİ BİR SÜRÜ ROBOT DAHA YARATACAKLAR.

VE ONLAR GİBİ KÖTÜ BİR ORGANİZASYONUN ELİNDE BULUNACAK BU GÜÇ DÜNYA ÇAPINDA BÜYÜK SORUNLAR YARATACAK.

BÜYÜK SORUNLAR.

AYRICA ARKADAŞIM NOVA DA ELLERİNDE. AY ŞOVALYESİNİN GECEYARISINA YAPTIĞI GİBİ ONU ELLERİNE TERKEDEMEM...

ÖNEMLİ DEĞİL. ÖRÜMCEK ADAM. BIRAK DOMUZ BURUNLU HİÇ BİLMEDİĞİ KONULAR HAKKINDA KONUŞSUN!

HEY! SAKİN OL GECE KUŞU!..

ARALARINDA GEREKSİZ GERGİN BİR HAVA ESİYORDU...

SENİ...

SAKİN OLUN ÇOCUKLAR! DOSTLAR ARA-SIRA TAKIŞIRLARMIŞ...

AMA ŞİMDİ ENERJİNİZİ BOŞA HARCAMAYIN. BU ONLARI BULMA KONUSUNDA BİZE ZARARLI OLUR.

NOVA'YI BULMAK İÇİN BAŞLIĞIMDAKİ İLETİŞİM ARAÇLARINDAN YARARLANABİLİRİM...

BAŞLIK?

İLETİŞİM?

O ZAMAN YAPSANA!

MANHATTAN'DA ...

... PARAVAN OLARAK KULLANILAN BİR TERZİ DÜKKÂNI...

ASLINDA GİZLİ İMPARATORLUĞUN KARARGÂHI..

TEKNİSYENLER YARI İNSAN YARI ROBOT YUCUDUNA SAHİP GECEYARISINA BİR MİKTAR DAHA CEPHANE YERLEŞTİRMEYE ÇALIŞIYORLAR..

AAAAAAAAAAAAAA!

LÜTFEN DOKTOR FRANKLİN! ÇOK ACI ÇEKİYOR. BİRAZ NAR KOZ VEREMEZ MİSİNİZ?

GEREK YOK! BİTMEK ÜZERE...

AYRICA BAĞLANTILARIN BAŞARILI OLUP OLMADIĞINI ANLAMAMIZ İÇİN HASTANIN BİLİNÇLİ OLMASI GEREKİYOR.

VÜCUDUNDAKİ GERİME ÇOK AZ ŞEY KALMIŞ. ŞU ANDA ÇEKTİĞİ ACININ HEPSİ BEYNİNDE...

ŞİMDİ İZİN VERİRSENİZ NOVA'YI İNCELEMEM GEREKİYOR. BAKALIM ONA NELER YAPABİLİRİM.

SİZ HASTAYI DİNLENME ODASINA ALIN!

ELİOT FRANKLİN YEYA DİĞER ADIYLA GÖK TOPU... ODADAN ÇIKAR ÇIKMAZ...

DURUN... GİTMEYİN! YAPMANIZI İSTEDİĞİM BAZI ŞEYLER VAR.

SİZ EN İYİSİ ONU DİNLEYİN!

NE DİYORSUN SEN? ONUN HİÇ BİR YETKİSİ YOK.

BU YETKİ YERİNDEN Mİ?

GÖRDÜNÜZ MÜ? SİZE DEMİŞTİM...

HEMŞİRE GÖREVİ AÇIKLADIKTAN SONRA...

OO, SİZ HİÇ MERAK ETMEYİN! BEN ONLARI OYALARIM...

GİZLİ İMPARATORLUĞUN LABORATUVARINDA NOVA ZOR DURUMDAYDI...

AAARRRGGGHHH!

A...AMA ZAMANIMIZ YOK. HER AN KONTROLE GELEBİLİRLER...

OO... MÜZİK GİBİ... NASIL GİDİYOR?

TAHMİN ETTİĞİMİZ GİBİ, DOKTOR. ARAŞTIRMALARA KARŞI KOYUYOR. BU DA İŞİMİZİ YAVAŞLATIYOR...

... BU ARADA KENDİ DE ACI ÇEKİYOR...

MMM.. ÇOK YAZIK... YANİ İŞİ YAVAŞLATMASI...

FAKAT TESPİTİMİZE GÖRE ŞU ANDAKİ GÜCÜ İÇİNDEKİ POTANSİYEL GÜCÜN YANINDA HİÇ KALIR...

SAHİ Mİ? PEKİ BU GÜCÜN KAYNAĞI?

...BİLİN-MİYOR...

AAAAHH!

DOMUZLAR. ŞU KE-LEPÇELERİ ÇIKARIN DA SİZE GÜCÜ GÖSTE-REYİM...

BU PATIRTI İÇİNDE DİKKATİ-NİZ DAĞILIYOR OLMALI. BOBOT PARÇALARI İLAVE ETMENİN DOĞAL YETENEKLERİ-NE OLUMSUZ ETKİ YAPIP YAP-MAYACAĞI İLE İL-GİLİ BİR SONUÇ ALABİLDİNİZ Mİ?

ŞU ANDA İMKANSIZ.

ANLIYORUM. HMM. HEY, BU NE?

GÜVENLİK ALETİNİ KİM KAPATTI...

SİNYAL ÇALIŞ-MIYOR!

NE? BİZ ONU İNCELE-MEYE BAŞLADIĞIMIZ-DA ÇALIŞIYORDU..

APTALLAR. BAŞLIĞINDA ALICI VAR. GÜVENLİK SİSTEMİ KAPALI OLUNCA ARKADAŞLARI ONDAN RAHATLIKLA SİNYAL ALABİLİR.

HAKLISIN DOSTUM. RA-HATLIKLA SİNYAL ALABİLİYORUZ.

CABUK OL FRENÇİ. SANIRIM ONA İŞKENCE YAPIYORLAR..

TÜH! SİNYAL KESİLDİ. SİNYAL VERDİĞİNİ ANLAMIŞ OLMALILAR...

AMA ÖNEMLİ DEĞİL. BEN ZATEN YERİ TESPİT ETMİŞTİM...

NOVA'DAN ALDIĞIM SİNYALLER SAYESİNDE.

SİNYAL BOZUCU ALETİ ÇALIŞTIRDIM... AMA GEÇ KALMIŞ OLABİLİR...

BEN İÇERDEKİLERE HABER VERİRKEN SİZ NOVA'YA DİKKAT EDİN!

PEKİ DOKTOR FRANKLİN!

GARRRHK!

BİZİ SİNYAL BOZUCUYU KAPATMIŞ. NOVA'DA DIŞARIYA SİNYAL VERMİŞ OLABİLİR.

NE? NASIL OLUR?

İŞTE BEN DE BUNU ANLAMAYA ÇALIŞIYORDUM. SAYI BİRİN ÖLÜMÜNDEN BERİ YETERLİ ORGANİZASYONUMUZ YOK.

İÇİMİZDEN BİRİ LİDERLİĞİ ELE ALMALI...

VII

BEN KENDİMİ TEKLİF EDİYORUM...

DUR BAKALIM SAYI YEDİ...

VII

DİĞERLERİNDEN DAHA UY-GUN OLDUĞUN FİKRİNE NE-REDEN KAPILDIN ?

BEN DE EN AZ SENİN KA-DAR BAŞARI-LIYIM .

VII

VE İKİNCİ POZİSYONA YÜK-SELMEYE İS-TEKLİYİM .

ÜÇ HAKLI ...

AMA YEDİ BİR DAHA Kİ YÖNE-TEBİLİR.

AFFEDER-SİNİZ.

KULÜBÜMÜN POLİTİK MESELE-LERİNİ HALLETMEYE ÇALIŞIRKEN, BİR GRUP SÜPER KAHRAMANIN BURAYA GELMEKTE OLABİLE-CEĞİNİ DÜŞÜNENİNİZ OLDU MU ?

DOKTOR FRANKLİN HAKLI. ŞİMDİLİK ANLAŞMAZLIKLARI BİR KENARA BIRAKALIM ..

GECEYARISINI SAVAŞA HAZIR-LAYIN. ADAMLAR DA SİLAHLAN-SIN !

VII

GECEYARISI DA-HA YENİ YENİ KENDİNE GELİ-YOR. TAMAMEN TİLEŞMEMİŞ OLA-BİLİR.

AMA ADAMLARININ ÖRÜM-CEK ADAM VE DİĞERLERİNE KARŞI HİÇ ŞANSLARI YOK...

BENCE HEMEN TOPARLANIP GİDELİM .

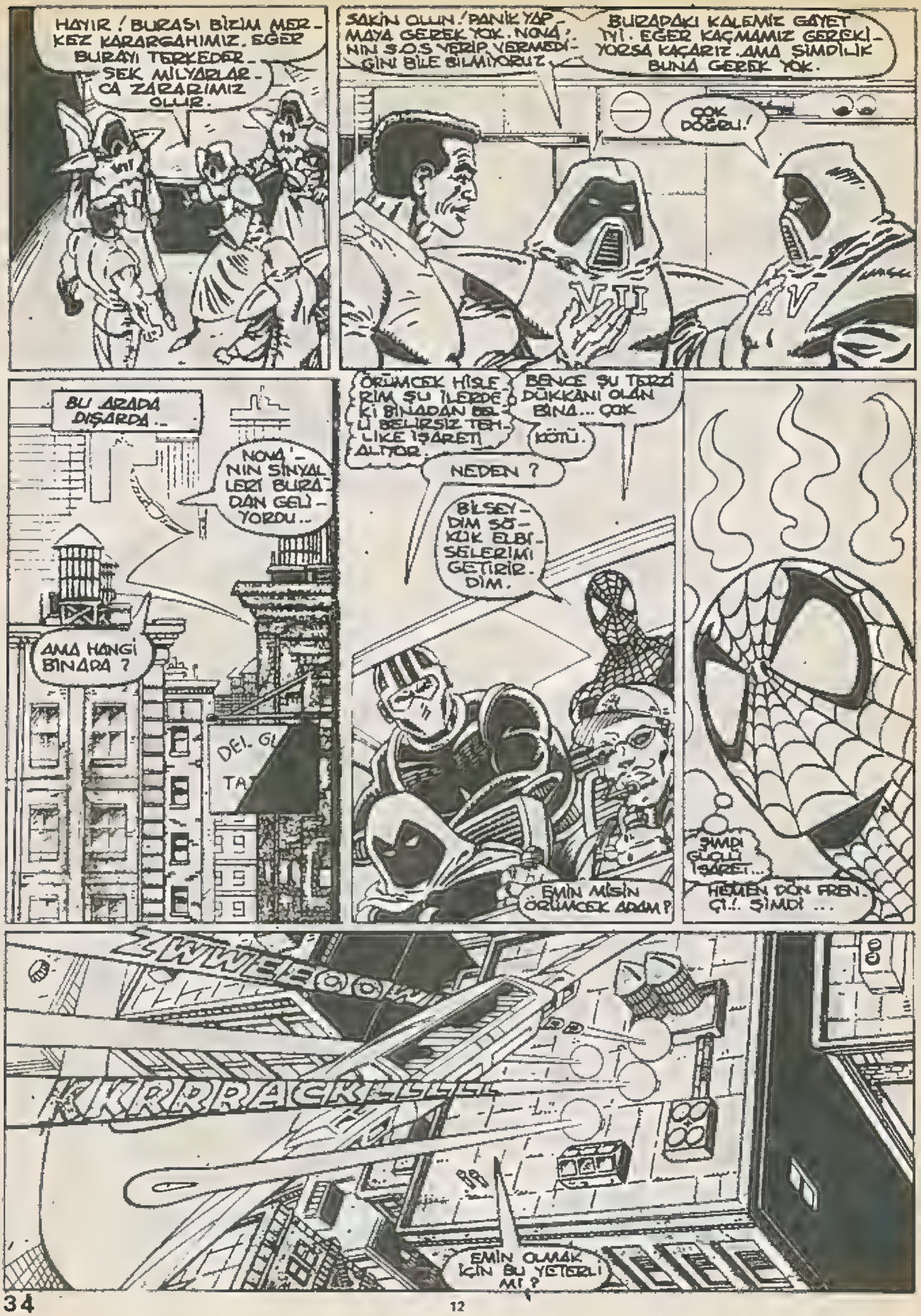
HAYIR! BURASI BİZİM MERKEZ KARARGAHIMIZ. EĞER BURAYI TERKEDERSEK MİLYARLARCA ZARARIMIZ OLUR.
SAKİN OLUN! PANİK YAPMAYA GEREK YOK. NOVA'NIN S.O.S VERİP VERMEDİĞİNİ BİLE BİLMİYORUZ.
BURADAKİ KALEMİZ GAYET İYİ. EĞER KAÇMAMIZ GEREKİYORSA KAÇARIZ. AMA ŞİMDİLİK BUNA GEREK YOK.
ÇOK DOĞRU!
BU ARADA DIŞARDA...
NOVA'NIN SİNYALLERİ BURADAN GELİYORDU...
AMA HANGİ BİNADA?
ÖRÜMCEK HİSLERİM ŞU İLERDEKİ BİNADAN BELLİ BELİRSİZ TEHLİKE İŞARETİ ALIYOR.
BENCE ŞU TERZİ DÜKKANI OLAN BİNA... ÇOK KÖTÜ.
NEDEN?
BİLSEYDİM SÖKÜK ELBİSELERİMİ GETİRİRDİM.
EMİN MİSİN ÖRÜMCEK ADAM?
ŞİMDİ GÜÇLÜ İŞARET...
HEMEN DÖN FRENÇİ!.. ŞİMDİ...
ZWWEEOOW
KKRRRACKLLLLL
EMİN OLMAK İÇİN BU YETERLİ Mİ?

HELİKOPTERİ EMNİYETLİ BİR YERE BIRAK FRANCİ! SONRA ÜÇÜMÜZ İÇERİ GİRELİM.

ŞUNA DÖRT DE ÖRÜMCEK.

NE? MAVİ CELLAT! OLMAZ DOS.

ŞU HALİNE BAK. AYAKTA ZOR DURUYORSUN! SEN BURADA KAL!

BEN DE GELİYORUM. HERHALDE BENİ DURDURABİLECEĞİNİZİ SANMIYORSUNUZ.

SENİNLE DÖĞÜŞMEK İSTEMİYORUZ MAVİ CELLAT. AMA KAFANI KULLAN.

BU HALDE BİZİ ANCAK YAVAŞLATIRSIN. BELKİ DE ÖLDÜRÜN...

SENİ KORUMAYA ÇALIŞIR KEN KENDİ HAYATIMIZI TEHLİKEYE ATMIŞ OLURUZ...

SEN BURADA BEKLE VE İYİLEŞMEYE ÇALIŞ. EĞER BİZ BAŞARAMAZSAK BİZİM DESTEK KUVVETİMİZ OL!

DOĞRU SÖYLÜYORSUN! PEKALÂ KALIYORUZ. AMA HİÇ HOŞUMA GİTMİYOR...

FRENÇİ, BİZİ ASAĞI İNDİR.

EVET, ELLERİMİZ KAŞINIYOR...

DIŞARDAN BURASININ BÜYÜK TEKNOLOJİYE SAHİP KÖTÜ BİR ORGANİZASYONUN KARARGAHI OLDUĞUNU ANLAMANIN İMKANI YOK.

AY SÖVALYESİ..

TERZİ

...YETER KONUŞTUK. HADİ GİDELİM.

KRASSH!

PLINNKLE

SKASHH!

BEN DE BUNDAN KORKUYORDUM.

NEDEN?

BİZİ BEKLİYORLARMIŞ..

GİZLİ İMPARATORLUĞUN DÜŞMANLARINA ÖLÜM.

ZZWWAPPPP!

HAREKETLER KELİMELERDEN DAHA ETKİLİDİR. ONUN İÇİN BİRKAÇ KARE SUSALIM.

"Nİ İŞ BAŞAR-DINIZ ÇOCUKLAR. KAPIYI AÇIK BI-RAKMALARI DA ÇOK İYİ OLDU...

NOVA ?!

ŞİMDİ İÇERDE OLDUĞUMUZA GÖRE TELSİZİMİN SİNYALLERİNİ ALABİLİRİM. GELİN !

GECEYARISI BENİM.

ONA DA SIRA GELECEK... AMA BEN NOVA'YI DAHA ÇOK MERAK EDİYORUM.

GÖLGELER.

MERAK ETME ! HEMEN HALLEDERİM.

ÇOCUKLAR ! TOP OYNAMAK İSTER MİSİNİZ ?

BUNLARA BOM-BA DİYORLAR...

BLOOOM!

BEĞENDİNİZ Mİ ÇOCUKLAR...

OLMUYOR. ADAMLARIMIZ PATIR PATIR DÖKÜLÜYOR.

GECEYARISINI HEMEN SAVAŞA SOKMALIYIZ. NEREDE O ? HEMŞİRE NEREDE ? ONUNLA İLGİLENMESİ GEREKİYORDU...

BURADAYIM. GECEYARISINA BAKIYORDUM.

DURUMU NE? ONA ACİLEN İHTİYACIMIZ VAR.

İYİLEŞMEYE ÇALIŞIYOR. AZ SONRA HAZIR OLUR.

NEYİN VAR KADIN? NİYE SALLANIYORSUN?

BÜTÜN BU SAVAŞ.. SÜPER GÜÇLÜ ADAMLAR. BEN BUNLARA ALIŞIK DEĞİLİM. ÇOK TEDİRGİNİM.

YETER, SAÇMALADIN.. GİT GECEYARISINA BAK! SENİ BUNUN İÇİN KAÇIRDIK.

GECEYARISINI SAVAŞA HAZIRLA. YOKSA SEN BİLİRSİN...

PEKİ, SAYI YEDİ. HEMEN GİDİYORUM.

AZ SONRA.

LİN, NEREDEYDİN? HEP AMELİYATLARIM SIRASINDA YANIMDA OLURDUN, AMA BU KEZ...

ÖZÜR DİLERİM JEF! BAŞKA İŞLERİM VARDI. AMA ŞU ANDA ÖRÜMCEK ADAM VE ARKADAŞLARI BURAYA SALDIRMAK ÜZERE...

BİZİ YİNE BULDULAR AMA NASIL?

BİLMİYORUM. AMA SAYI YEDİ YİNE ONLARLA DÖNÜŞMEMİ İSTİYOR.

SANIRIM BAŞKA SEÇENEĞİM YOK!?

AMA VAR. SENİ AMELİYAT EDERLERKEN AÇI VEREN DÜĞMEYİ SABOTE ETMEYİ BAŞARDIM.

NE? HARİKA.. AMA NASIL?

ŞİMDİ ANLATACAK ZAMAN YOK. AMA ARTIK BÖYLE BİR ŞEY OLMADIĞINI BİLMENİ İSTEDİM.

TEŞEKKÜRLER LİN. BİR GÜN SANA ÖDERİM. BEKLİ ÇOK YAKINDA...

BU ARADA...

BUNLARDAN BURADA KAÇ TANE VAR? NE KADAR HAKLARSAK HAKLAYALIM HER KÖŞEDEN BİR TANE ÇIKIYOR.

SONUNMA GÜÇLENİYOR...MERKEZE YAKLAŞIYOR OLMALIYIZ.

SANIRIM BİZİM DE İSTEDİĞİMİZ BUYDU, ÖRÜMCEK ADAM...

HAKLISIN AY, ÖRÜMCEK HİSLERİM KUDUEDU. NOVA YAKINLARDA...

thwipp

SWAKK!

YAKLAŞMIYORLAR. GECEYARISI NEREDE? ARTIK BURADA OLMALIYDI.

BENİ Mİ ÇAĞIRDINIZ ?

TAM ZAMANINDA GELDİN GECEYARISI. BİR DURUM VAR DA...

OO... DURUM ÇOK KÖTÜ.

BAKIYORUM SİZİNKİLER PEK BAŞARILI OLAMIYOR...

SİZİ YİNE KURTARMAK BENİ ÇOK MEMNUN EDECEK...AMA KARŞILIĞINDA GİZLİ İMPARATORLUĞUN BAŞI YAPACAKSINIZ BENİ.

ŞEN DELİRDİN Mİ ? BU KONTROL DÜĞMESİYLE SANA DAYANILMAZ ACILAR VEREBİLECEĞİMİ UNUTTUN MU?

VII

VI

SANMIYORUM ...

GÜZEL. O ZAMAN DENEYELİM.

ÇALIŞMIYOR ...AMA BU İMKÂNSIZ...

BELKİ DAHA SIKI BASTIRMAN GEREKİYOR, SAYI 7.

DUR SANA YARDIM EDEYİM..

AAAAAAAAAAAAAAAAA!

SKRRRRRNCH!

YİNE Mİ ÇALIŞMIYOR? ÇOK KÖTÜ. HERHALDE HATALI İMALAT..

BIRAK ONU GECEYARISI...

BANA HÂLÂ EMİR Mİ VERİYORSUN?

SPPLÖKK!

BEN EMİR ALMAKTAN HOŞLANMAM.

VERMEYİ TERCİH EDERİM.

XIII

ANLAŞILDI MI?

GÜZEL. ŞİMDİ İMPARATORLUĞUN KONTROLÜNÜ BANA VERİN!

... BEN DE PİÇ CANINIZI KURTARAYIM...

SANIRIM SONUNDA BİTİRDİK.

OLAMAZ. HAKLADIĞIMIZ ADAM SAYISININ ÇOKLUĞUNA RAĞMEN, BÖYLE BİR YERDE ÇOK DAHA FAZLASI OLMALI.

BİR SEBEPTEN DOLAYI GERİ ÇEKİLMELERİ SÖYLENMEDİYSE...

VE SANIRIM BU SEBEBİ ANLIYORUM.

GECEYARISI İÇİN GELMİŞTİNİZ, ÇOCUKLAR. İŞTE ONU BULDUNUZ.

SİZ GERİ ÇEKİLİN. O BENİM ORTAĞIM. ONUNLA BEN İLGİLENECEĞİM.

GERÇEKTEN YAPABİLECEĞİNİ Mİ SANIYORSUN?

NE HIZIMA NE DE GÜCÜME YETİŞEBİLİRSİN...

EĞER HEDEFİ YURAMAZSAN, DÜNYADAKİ BÜTÜN GÜÇLER BİLE SANA YARDIM EDEMEZ JEF.

BİR KISMIN HÂLÂ İNSAN-VE O KISMIN CANI YANABİLİR.

ONU KENDİNE SAKLAMAK İSTEDİĞİNİ BİLİYORUM, AMA ÇOK GÜÇLÜ...

SKRAAK!

KRRAKK!

GÜÇLÜDEN DE ÖTE. BİLİYOR MUSUN AY... BENİM BÖYLE SAVAŞ MAKİNESİ ALMAMA SEBEP SENSİN.

BABAMIN, GERÇEK GECEYARISININ ÖLÜMÜNE SEN SEBEP OLDUN.

SONRA DA BENİ ÖLÜME TERKETTİN.

GİZLİ İMPARATORLUĞUN DENEY TAHTASI OLDUM.

PEK, ANLATTIĞIN GİBİ DEĞİL, GECEYARISI...

AY SENİ, ONLARLA SAVAŞMAMAN KONUSUNDA UYARMIŞTI. SONRA DA SENİ KURTARMAK İÇİN ELİNDEN GELENİ YAPTI.

AMA SAYI BİR'İ YAKALADIĞIMIZ ZAMAN BİZE SENİN ÖLDÜĞÜNÜ SÖYLEDİ...

AMA YALANDI. YALAN! SİZ BUNU ANLAMALIYDINIZ.

KENDİNE GEL OĞLUM. AİLESİ ÖLEN BİRİNE SAYGIM SONSUZ. AMA SANIRIM AY ŞÖVALYESİNİ BOŞUNA SUÇLUYORSUN...

KENDİ HAREKETLERİNİN SORUMLULUĞUNU YÜKLENEMEYEN BİRİNE HİÇ TAHAMMÜLÜM YOKTUR.

VAY! YENİ BİR NUMARA... KOLUNU UZATIYOR.

HAREKETLERİMİN SORUMLULUĞUNU MEMNUNİYETLE YÜKLENİRİM.

– BUNDAN BAŞLAYARAK.

ARRG!

HATA ETTİN GECEYARISI... EMİNİM KOLUNUN UZAMIŞ HALİ DARBELERE KARŞI DAYANIKSIZDIR!

AAAAAAAAAAAAAA!

K-WHAKK!

SEN DE ENAYİLİK ETTİN. ARKADAŞINA YARDIM EDERKEN... KENDİN GAFİL AVLANDIN...

UUF!

ÖRÜMCEK AYAĞI YEDİ. AMA BEN KOLUM BU HALDEYKEN DİĞER İKİSİYLE DÖNÜŞEMEM.

HEMEN TÜYMELİYİM...

ONU YAKALAMALIYIZ. NOVA'YI NEREYE SAKLADIĞINI ÖĞRENMELİYİZ.

KAÇAMAZ... KAÇMAMALI..

KAÇMOR, GECE KUŞU!

ÇOK KÖTÜ..

GECE KUŞU! HAYIR! KAPI...

HEY!..

MERAK ETME AY. PARÇALANMIŞ GECE KUŞUNA HİÇ DAYANAMAM.

LÂNET OLSUN! ŞİMDİ YİNE KAÇACAK.

ÖZÜR DİLERİM. PARÇALANMIŞ HALİNİN, TAKIM ARKADAŞINA BİR YARARI OLACAĞINI DÜŞÜNMEMİŞTİM.

DURUN! SARSINTI-YI DUYUYOR MUSUNUZ?

BİR DAHAKİ SEFERE.

GECEYARISI VE DİĞERLERİ YİNE KAÇIYOR.

HEMEN HELİKOPTERE GİDELİM.

BU ARADA GİZLİ İMPARATORLUĞUN KAÇIŞ ROKETİNDE...

HERKES BİNDİ Mİ?

EVET... KONSÜL ÜYELERİ VE GECEYARISI BURADA. EMİR ERLERİ DE ÇEŞİTLİ KAÇIŞ YOLLARINDAN BİNAYI TERKETTİLER.

AMA YİNE DE MANHATTAN KARARGÂHIMIZI KAYBETTİK. YİNE BAŞARAMADIN GECEYARISI.

KENDİNİZE GELİN! HEPİMİZ KAÇANA KADAR O KAHRAMANLARI OYALADIM, NEREDEYSE YENİYORDUM ONLARI...

AYRICA SAYI YEDİ'YE OLANLARI UNUTTUNUZ MU? ARTIK BURADA PATRON BENİM, SEN DEĞİL!

LİN NEREDE?

BURADAYIM GECEYARISI. HARİ AYDIN. ÖRÜMCEK ADAM VE DİĞERLERİ İLE NASIL SAVAŞTIN?

BAYAĞI İYİYDİM, DEĞİL Mİ? VE HEPSİNİ SANA BORÇLUYUM LİN. YÖNETİMİ ELE GEÇİRECEĞİMİZİ SÖYLEMİŞTİM.

KOLUM TAMİR OLDUKTAN SONRA DR. FRANKLİN'İN YARDIMIYLA BİR ROBOT ORDUSU KURACAĞIZ.

BENİM YÖNETECEĞİM BİR ORDU... BAŞKANLARI DA..

...BEN OLACAĞIM.

BU ARADA..

BİNADAN BİR HELİKOPTER AYRILDIĞINI GÖRDÜM. İZLESEM Mİ DİYE DUŞÜNDÜM AMA..

ONLARI TEK BAŞINA İZLEMEN TEHLİKELİ OLABİLİRDİ FRENÇİ..

NE TARAFA GİTTİKLERİNİ SÖYLEYEBİLİR MİSİN?

HAYIR. YUKARI YÜKSELDİLER. GÖZDEN KAYBOLDUKTAN SONRA HERHANGİ BİR YÖNE GİTMİŞ OLABİLİRLER.

EMİNİM BU SEFER TEDBİRLERİNİ ALIRLAR VE NOVA'NIN SİNYAL VERMESİNE ENGEL OLURLAR. ÇOK KÖTÜ.

ONLARI İZLEMENİN BİR YOLLU OLMALI-- BİZ.

EN İYİSİ MAVİ CELLAT'A BAKALIM. EĞER İYİLEŞTİYSE BELKİ BİZE FİKİR.

FRENGİ, MAVİ CELLAT NEREDE ?

NE ? İÇERDE DEĞİL Mİ ?

BEN KAÇANLARI İZLERKEN, GİZLİCE GİTMİŞ OLMALI. AMA NEDEN ...

BÖYLE BİR NUMARA ÇEVİRMESİNİN BİR TEK SEBEBİ OLABİLİR. O DA GİZLİ İMPARATORLUĞUN HELİKOPTERİYLE GİTTİ...

O ZAMAN ARKADAŞIMIZI KURTARMAK İÇİN SON ŞANSIMIZ MAVİ CELLAT...

DÖRDÜNCÜ BÖLÜM SONU

BEŞİNCİ BÖLÜM :

Bizi öldürecek

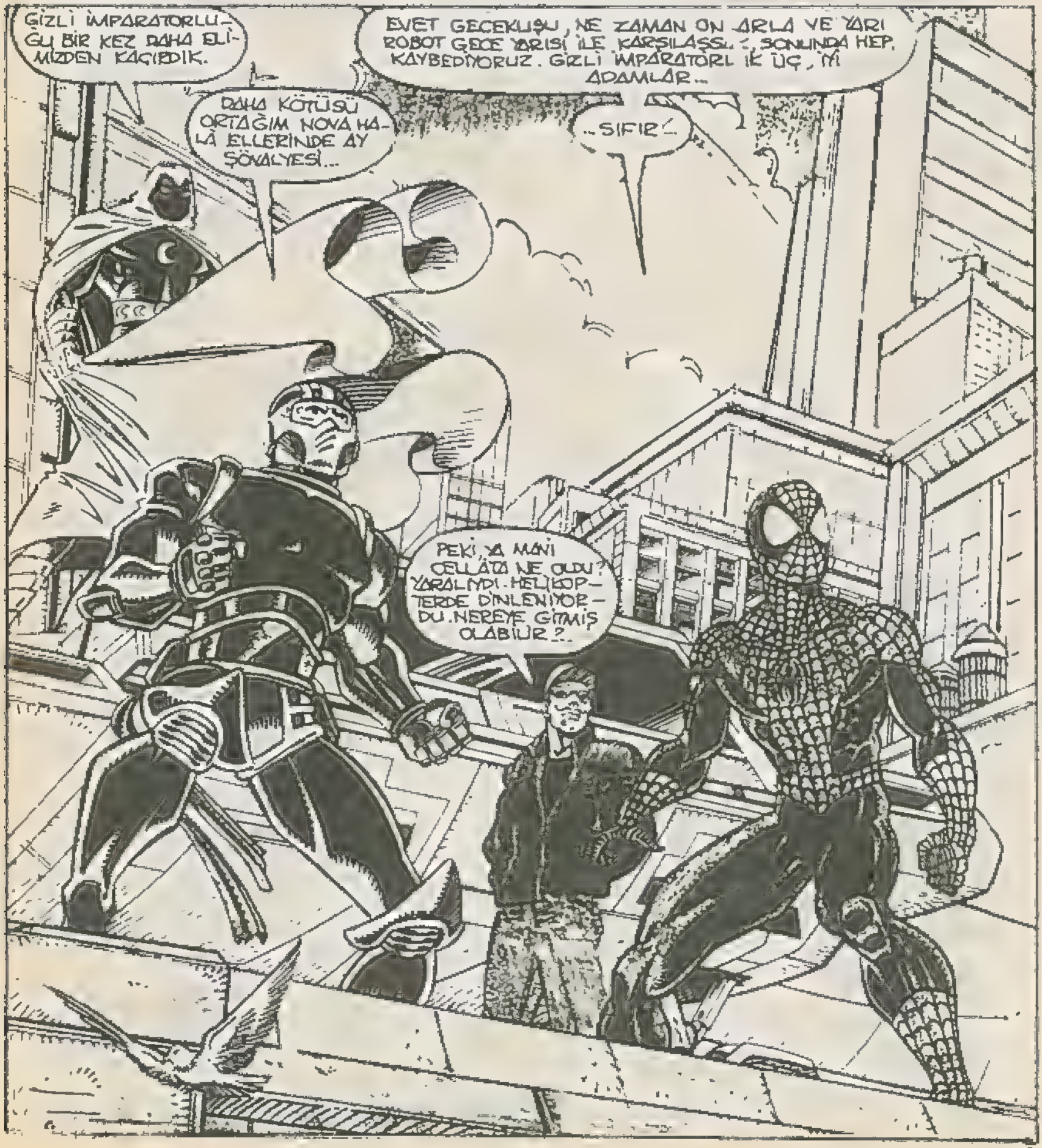

GERÇEKTEN NEREDEYDİ? EĞER GİZLİ İMPARATORLUĞUN UÇAĞINA BAKACAK OLURSAK...

...SÖZÜ EDİLEN KİŞİNİN ORADA BİR YERDE GİZLENDİĞİNİ GÖREBİLİRİZ...

BELKİ İYİ BİR FİKİR DEĞİLDİ... HÂLÂ KOTUYUM.

SONİK'İN ENERJİ SEMEN SÜLÜĞÜ ÜZERİME YAPIŞTIĞINDAN BERİ KENDİME GELEMEDİM..

SONİK, GİZLİ İMPARATORLUK TARAFINDAN KİRALANAN "ARAYICILARDAN BİRİYDİ...

"1 GECE KUŞU SÜLÜĞÜ ÜZERİNDEN ÇIKARDI AMA ÖTEKİLERE KATILAMAYACAK KADAR HALSİZ DÜŞMÜŞTÜ..

"AMA KENDİMİ BİRAZ İYİ HİSSEDİNCE HELİKOPTERDEN İNDİM..."

İMPARATORLUĞUN ADAMLARINDAN BİRİNİ HAKLAYIP ELBİSELERİNİ GİYDİM.

"ÖRÜMCEK ADAM VE DİĞERLERİ ONLARI DELİĞİNDEN KAÇIRTIRKEN BEN DE ONLARLA BİRLİKTE KAÇIŞ GEMİLERİNE BİNDİM."

"ONLARI BİR DAHA ELİMDEN KAÇIRMAK İSTEMİYORDUM."

SANIRIM ROLÜMÜ İYİ OYNADIM. UMARIM YAKALANMADAN ÖNCE BİZİMKİLERLE KONTAK KURABİLİRİM.

BİZİMKİLERİN YANINA GİTMELİYİM. BENİ MERAK ETMİŞLERDİR.

OO... SAYI ÜÇ... DEMEK GELDİN... PEK İYİ GÖRÜNMÜYORSUN. İYİ MİSİN ?

İYİ Kİ BU CÜPPELERİN İÇİNDE SES BOZMA DÜZENİ VAR. HERKESİN SESİ AYNI OLSUN DİYE..

BİRAZ SARSILDIM. O SÜPERLERLE SAVAŞIRKEN YARALANDIM DA...

BENİM LİDERLİĞİMDE İYİ İŞ BAŞARDIĞINIZI KABUL ETMELİSİNİZ.

İYİ Mİ ?
AMA GECEYARISI... MANHATTAN'DAKİ MERKEZİMİZDEN UZAKLAŞMAK ZORUNDA KALDIK. MİLYARLAR KAYBETTİK.

ÖNEMSİZ BİR ENGEL. TIPKI ÖRÜMCEK ADAMIN KOLUMA YAPTIĞI GİBİ...

QUEENS'DEKİ KARARGAHIMIZA GİDER GİTMEZ BENİM GİBİ ROBOT İNSANLAR OLUŞTURMA PLANIMIZI GERÇEKLEŞTİRECEĞİZ..

ŞIRRAKK!

O ZAMAN SİZE NASIL BÜYÜK DÜŞÜNÜLECEĞİNİ GÖSTERECEĞİM.

BÜTÜN ÜLKEYİ ELE GEÇİRECEĞİZ. NASIL İYİ Mİ ?

ŞEY... EVET... MARİKA... ELDEN GEL.

ELDEN Mİ ? HA, ANLADIM. ÇOK KOMİK, SAYI ÜÇ...

ARTIK GELDİĞİME GÖRE YAKTIM OLUNCA GÜLERİM...

KOLUMU YENİLEYECEĞİM. VE BU PLANLARI GÖRÜŞMEK İÇİN TEKRAR TOPLANACAĞIZ...

O ZAMAN ESPRİLERİNİ KENDİNE SAKLA. TAMAM MI SAYI ÜÇ...

TABİİ GECE YARISI. SEN NASIL İSTERSEN PATRON.

BİNANIN İÇİNDE...

NEREDE OLDUĞUMUZU BİLEMİYORUM. ÖRÜMCEK VE DİĞERLERİ... NE MESAJ ULAŞTIRMANIN BİR YOLUNU BULMALIYIM.

FAKAT HÂLÂ SERSEM GİBİYİM... AMA...

..SANIRIM ÖNCE BİR YER BULUP...

...BAYILACAĞIM.

AY HELİKOPTERİNDE...

GECEYARISINI HİÇ ORTAK ALMAMALIYDIM. DAHA İLK KARŞILAŞTIĞIMIZDA BANA SORUN ÇIKARACAĞINDAN KORKMUŞTUM. NE KADAR HAKLIYMIŞIM...

ARTIK BUNLARI DUYMAKTAN BIKTIM AY ŞÖVALYESİ...

ŞU ANDA ARKADAŞIM KAYIP VE SEN KENDİNİNKİYLE ANLAŞAMADIĞINDAN SÖZ EDİYORSUN.

GECEYARISI BABASINI ÖLDÜRDÜĞÜNÜ SÖYLEMİŞTİ. SONRA BİR DE ONU GİZLİ İMPARATORLUĞUNUN ELİNE BIRAKMIŞSIN..

BEN DE AİLEMİ KAYBETTİM. BUNUN NE DEMEK OLDUĞUNU ÇOK İYİ BİLİRİM..

SEN BURADA KONUŞMAKTAN BAŞKA BİR ŞEY YAPMIYORSUN. BEN MÜJİCELLADI SOĞUK KANLI BİLİRDİM.

AMA SEN ONUN YANINDA KERTENKELE GİBİSİN.

SAKİN OL GECE KUŞU. İLK GECEYARISI KANSERDEN ÖLDÜ BAZI KİMYASALLAR YÜZÜNDEN VE DAHA ÖNCE DE SÖYLEDİĞİM GİBİ JEF. YANİ ŞU GECEYARISI.. ONUN GERÇEK OLDUĞUNA BİLE EMİN DEĞİLİM.

ÖLMÜŞ GİBİYDİ. YAKALADIĞIMIZ AJAN DA AYNI ŞEYİ SÖYLEDİ...

NOVA İÇİN ÜZÜLDÜĞÜNÜ BİLİYORUM AMA DÖVÜŞ İÇİN ELİN KAŞINIYORSA MEMNUNİYETLE...

DEKALB... YETER...

BAKIN... YORGUNUZ, ÖRSELİYİZ, AMA NOVA... VE MAVİ CELLAT İÇİN KENDİMİZE HAKİM OLMALIYIZ.

ŞU ANDA YAPABİLECEĞİMİZ BİR ŞEY YOK. NEDEN BİRAZ DİNLENİP HABER BEKLEMİYORUZ?

MANTIKLI...

HOŞUMA GİTMEDİ. AMA BAŞKA SEÇENEĞİMİZ YOK.

EĞER BİR ŞEY DUYAR-SAK, KİMLİK KARTLARIMIZ İLE BİR-BİRİMİZİ ARARIZ.

HAKLIYDI. ÖZÜR DİLERİM...

ÖNEMLİ DEĞİL. NELER HİSSETTİĞİNİ ANLIYORUM. SENİ BIRAKAYIM MI?

TEŞEKKÜRLER. BEN YOLUMU BULURUM. BAŞLICANIN FREKANSINI BİLİYOR MUSUN?

EVET. SEN DE BENİM NUMARAMI BİLİYORSUN. EĞER HABER ALIRSAN...

İLK SANA HABER VERİRİM... DAHA SONRA...

ÜÜF.! BİR SÜRE YALNIZ KALMAK NE GÜZEL...

DİĞER KAHRAMANLARLA ÇALIŞMAK NE KADAR STRES YARATIYOR...

Thwip

MARY JANE İLE EVLENELİ ÇOK UZUN ZAMAN OLMADI. AMA KENDİNİ DUL GİBİ HİSSETMEYE BAŞLAMIŞTIR.

ŞEY...ZATEN ONU YEMEĞİN ORTASINDA BIRAKIP GİTMİŞTİM. UMARIM KIZGIN DEĞİLDİR..

TV KARŞISINDA UYUDU— GUNA GÖRE..

HMMMM?

PETE! SEN MİSİN CANIM...

BAŞKASINI MI BEKLİYORDUN?

AH SEN. HEM YEMEK SERVİSİ YAPARKEN KAÇIP GİDERSİN... İYİ MİSİN?

İYİ— YUM...

YEMEK DOLAPTA... SOĞUK AMA...

ŞU ANDA SICAK BİR ŞEYLER İSTEMİYORUM.

HMMMM.

LONG ISLAND'DAKİ BİR MÜZİ-KÂNEDE ESKİ BİR MISIR TANRI-SI OLAN AY TANRISI KONŞU'NUN HEYKELİ.

SEVGİLİ POSTUM KONŞU. AY ŞÖVALYESİ SANA GELDİ...

MARK SPEKTOR BİR-RAZ DİNLEN-MEK İSTİ-YOR...

YANİ BENİM İÇİN BİRAZ ZAMANIN VAR MI ?

MARLENE !..

NE YAZIK Kİ SENİN İÇİN YETERİNCE ZAMAN AYI-RAMIYORUM...

SUS. ÇOK GÜZEL BİR GECE. DOLUNAY VAR. BALKONA ÇIK VE GÖR.

HAYIR. BİR GECE İÇİN BU KADAR AY YETER..

ARTIK SADE BİR..

ÖLÜMLÜ OLMANIN ZAMA-NI GELDİ..

SADECE BİR ERKEK VE KADIN OLMANIN MUTLULU-ĞUNU YAŞAYABİ-LİRİZ.

BEN DE TANRI-ÇA OLDUĞUMU SANIYORDUM.

BU ARADA...

...ASIL ADI...

...TAYLOR OLAN GECE KUŞU...

ÖFKESİNİ VE...

...SİNİRİNİ...

WHAAM!

THAM!

CRAACK!

WHAACK!

...BAŞKA YOLDAN ÇIKARMAYA ÇALIŞIYORDU...

DWAYNE!..

KA-THWACK!

KENDİNE İŞKENCE ETMEMELİSİN. TÜKENENE KADAR YORULMANIN NE SANA, NE DE...

-NOVA'YA YARARI VAR.

BİLİYORUM SİLHUT. AMA BEN YENİ SAVAŞÇI'LARIN LİDERİYİM.

VE ONU KURTARALIM.

NE BİÇİM BİR LİDERİM BEN?

BU ARADA GİZLİ İMPARATORLUĞUN QUEENS'DEKİ YERİNDE...
HAYDİ DOKTOR! TAK ŞU KOLU!..
AZ KALDI GECEYARISI.
GÜZEL, CÜBBELİ BEYLER, TOPLANTI İÇİN KONSÜL ÜYELERİNE HABER VERDİNİZ Mİ?
EVET GECEYARISI.. EMRETTİĞİNİZ GİBİ SEKİZ ÜYE KONFERANS ODASINDA. SAYI ÜÇ HARİÇ..
SK-KRUUNNNCH!
OO... YENİ KOL MÜKEMMEL OLDU..
SAYI ÜÇ NEREDE?
BİLMİYORUZ. ARIYORUZ..
ONU HEMEN BULUN. ARTIK BURANIN SORUMLUSU BEN OLDUĞUMA GÖRE, HER ŞEYİN RAYINA OTURMASI LAZIM. İYİ YAĞLANMIŞ MAKİNE GİBİ. DEĞİL Mİ Dr. FRANKLİN..
SEY.. EVET GECEYARISI...
LİN, TOPLANTIYA GELİYOR MUSUN?
HAYIR JEF. BİTİRMEM GEREKEN İŞLER VAR..
SEN GİT. BEN İŞİM BİTİNCE GELİRİM...

KENDİMİ HÂLÂ ÇOK HALSİZ HİSSEDİYORUM...

İMPARATORLUĞA TEK BAŞINA BİR ŞEY YAPAMAM. BİR VERİCİ BULUP DİĞERLERİNİ ÇAĞIRMALIYIM.

TÜH... HABERLEŞME MERKEZİ ÇOK İYİ KORUNUYOR. SANIRIM GEÇEN SEFERKİ GİBİ OLMASIN DİYE ÖNLEM ALIYORLAR...

COMMUNICATIONS

MEVKİMİ KULLANARAK BİRŞEYLER YAPABİLİRİM, AMA KUMANDA GECEYARISINDA OLDUĞU İÇİN ÇOK FAZLA DİKKAT ÇEKEBİLİR...

BANA BİR OLAY LAZIM...

BELKİ BUNU NOVA SAĞLAYABİLİR...

EŞİRİMİZ NASIL?

İYİ EFENDİM. AMA SİZİN TOPLANTIDA OLMANIZ GEREKMİYOR MU?

ELBETTE. SADECE KONUĞUMUZU ZİYARET EDEYİM DEDİM: GECEYARISI BENDEN RAPOR BEKLİYOR.

NOVA! BEN DOSTUNUM. BİR KARGAŞA YARATMALIYIZ Kİ BİRİMİZ GEÇEKUŞUNA HABER GÖTÜREBİLSİN.

NE YAPABİLİRİM? BU GÜÇ ZİNCİRLERİ HER KIPIRDANIŞIMDA BENİ MAHVEDİYOR.

BU HİÇ İŞIMIZE GELMEZ...

...DEĞİL Mİ ?

SIKIŞTIRIN!

BURADA HER ŞEY YOLUNDA..

HEMEN KURTUL, GECE KULÜBÜNÜ ARA. BEN GECEYARISINI ARAMAYA ÇALIŞIRIM...

TA MAM.

EVET...O ROBOT PARÇASI PATRONUNA SÖYLE, ASLA GİRLİ IMPARATORLUK HESABINA ÇALIŞMAM. VE BU ZİNCİRLERDEN KURTULURSAM ONU METAL YIĞININA ÇEVİRECEĞİM...

SAYI ÜÇ TOPLANTI BAŞLIYOR. SİZİ BEKLİYORLAR...

ŞEY...BEN DE ORAYA GİDİYORUM. SİZ YOLU AÇIN...

İYİ Kİ BUNLAR ÇIKTI. TOPLANTININ NEREDE OLDUĞU HAKKINDA HİÇBİR FİKRİM YOKTU..

ZAMAN GELDİ SAYI ÜÇ... NEREDEYDİN ?

ÖZÜR DİLERİM GECEYARISI...HÂLÂ ÖRÜMCEK VE DİĞERLERİNDEN YEDİĞİM BAYAĞIN ETKİSİNDEYİM...

HIH ! İNSANLAR NE KADAR ZAYIF OLUYOR..NEYSE BOŞ VER...

BEN DE BAŞKAN OLARAK PLANLARIMI AÇIKLIYORDUM...

EMİNİM BENİM YERİM KONUSUNDA DAHA FAZLA TARTIŞMAYA GEREK YOK ŞİMDİ ROBOT ORDUSU KONUSUNU GÖRÜŞECEĞİZ.. ÖNERİSİ..

...OLAN VAR MI ?

ARKADAŞIM AKIMI KESTİ AMA HAVA GÜCÜMÜ ÇEKİYORLAR.

HAYDİ DAYAN! TEKRAR NOVA OLMAK İÇİN BİR ŞANS İSTİYORDUN...

ŞİMDİ O ŞANSIN OLDUĞUNA GÖRE BU GÜCE LAYIK OLDUĞUNU İSPATA MECBURSUN...

AHHHHHHHHHH-- ARGGH!

BAŞARDIM. KURTULDUM.

KKAA-RRANCH!

CRACKKKLLLE

NEE? OLAMAZ...

ÇABUK... GÜVENLİĞİ ÇAĞIRIN..

GEÇ KALDINIZ. SANIRIM BU SİNYAL BOZUCUNUN DÜĞMESİ.. NASIL KAPANDIĞINI BİLMEDİĞİM İÇİN..

HEPSİNİ KAPATAYIM.

WHEE-OOP WHEE-OOP

OO... PANELİN KIRILMASIYLA ALARM ÇALIŞTI..

GECEYARISI GELMEDEN...

GECEYARISINA SİNYAL ULAŞTIRMALIYIM...

ALARM. ESİR İLE İLGİLİ BİR TERSLİK VAR.

İŞTE TAMAM.

SEN BAŞA GEÇTİĞİNDEN BERİ HER ŞEY TERS GİDİYOR GECEYARISI..

BU METAL PARÇASININ GÜCÜMÜZÜ ALMASINA İZİN VERMEYİN..

SAVAŞIN!

SAYI ÜÇ HAKLI. YETKİLERİMİZİ BU SERSEME VEREMEYİZ.

APTOLLAR.

WHAPP!

EĞER ÖRÜMCEK SENİ DURDURAMADIYSA...

SİZİN HİÇ ŞANSINIZ YOK.

VAY... VAY..!

DÖNÜŞENLER BİRBİRLERİNE YETERİ KADAR ZARAR VERİRLERSE...

... ELİOT FRANKLİN DE DENİZE GİRİP KENDİ İÇİN BİR ŞEYLER KAPABİLİR...

BAKIYORUM O CAFCAFLI KONUŞMANA RAĞMEN, BANA SALDIRI SIRASINDA SEN BİR KENARDA DURUYORDUN...

...ONLARDAN DAHA İYİ Mİ OLDUĞUNU SANIYORSUN?

PEK ÖYLE SAYILMAZ...

BEN GÜCÜMÜ SONA SAKLADIM.

BİRAZ FAZLA SAKLAMADIN MI?

AGH!

SHRRAAAKK

NEE? ELBİSENİN ALTINDA ZIRH MI VAR?

DEMEK KİMLİĞİMİZ ANLAŞILDI...

BAĞI TAMAMEN ÇIKARTAYIM. ZATEN BU GÜBBEYİ NASIL GİYDİKLERİNİ BİR TÜRLÜ ANLAYAMADIM.

KALIP BUNU GECEYARISI İLE TARTIŞMAK İSTERDİM..

...AMA ÖRÜMCEK ADAMIN BİLE YENEMEDİĞİ BİRİ İLE DÖNÜŞMEMİN BANA BİR YARARI OLMAYACAĞINA EMİNİM.

KRİNK!

SEAL

BAKALIM Kİ— LİDİ AÇABİLECEK MİYİM ?

EVET... OLDU...

KA-THUNK!!

BAŞARDIM. UMARIM NOVA DA SİNYALİNİ GÖNDERMİŞTİR..

NEYSE Kİ...

AY ŞÖVALYESİ. NOVA'DAN HABER ALDIM VE YERİNİ TESPİT ETTİM.

GÜZEL... ÖRÜMCEĞE...

...HABER VERE— YİM AY ŞÖVALYESİ ARIYOR. NOVA'DAN HABER ALDIM.

TAMAM AY. DERHAL QUEENS'E DOĞRU YOLA ÇIKIYORUM...

HAYATIM! YİNE Mİ ÖRÜMCEK HAREKATI?..

AZ ÖNCE ÖRÜMCEK HAREKATINDAN ŞİKAYET ETMİYORDUN, AKSİNE...

BİR KELİME DAHA EDERSEN BİR AY KANAPEDE YATARSIN...

PEKİ CANIM.

ÖZEL KONUŞMA YAPARKEN KARTIN DÜĞMESİNİ KAPATMAK GEREKTİĞİNİ HATIRLATMALIYIM ÖRÜMCEK ADAMA..

AMA ŞU ANDA NOVA'NIN OLDUĞU YERE EN KESTİRME YOLU BULMALIYIM, KİMBİLİR NE DURUMDADIR.

AY HELİKOPTERİ LONG ISLAND'DAN QUEENS'E DOĞRU İLERLERKEN ...

BUGÜNLERDE NE KADAR ÇOK SÜPER TİPLE KARŞILAŞIYORUM. BELKİ DE QUEENS'DEKİ TEK SÜPER BEN DEĞİLİM.

ÇOK ALÇAKTAN UÇUYORDU. BELKİ DE ÖRÜMCEK VE BENİMLE DÖVÜŞEN O KÖTÜ ADAMLARI ARIYORDUR ...

BURALAR BENİM BÖLGEM. BELKİ YARDIMIM OLUR. SU ARATA SAKLANAYIM ...

- MUSKAMI ELİME ALAYIM VE ...

... GİZLİ KİMLİĞİ KARA ŞAHİN OLAN KRİS POWEL, HELİKOPTERİ GÖRDÜ ...

HEY! BU AY ŞÖVALYESİNİN UÇAĞI ...

KARA ŞAHİN OLAYIM ...

KANATLARIMI AÇABİLMEK İÇİN ÖZEL KABLOMU FIRLATARAK DAMA ÇIKTIM. ŞİMDİ HELİKOPTERİ İZLEYEBİLİRİM.

BU ARADA AZ İLERDE ...

TRENİ YAKALAMAM 'Nİ OLDU. BU BÖLGEDE UÇAĞI OLMAYAN TEK SÜPER KAHRAMAN BENİM.

BUNDAN SONRA EMEKTAR ÖRÜMCEK AĞIMI KULLANABİLİRİM.

VE ...

UMARIM NOVA YIDIR ...

HAYDİ ASLANIM, UÇ BAKAYIM ...

BU ARADA GİZLİ İMPARATORLUĞUN YERİNDE...

...SICAK SAVAŞ VARDI...

SENİ AYAKTA GÖRDÜ — ÖLME SEVİNDİM NOVA BEN BU SERSERİLERİ İDARE EDERİM.

AMA GE-CEYDİRSİNA KARŞI YAR-DIMA HAYIR DEMEM..

MANİ CELLAT. DEMEK ÇÜBBENİN ALTINDAKİ SENDİN? BU TİLKİNİ UNUT-MAYACAĞIM.

BELKİ, AMA UNUTMA... GEÇEN SEFER SÜRPRİZ OLDU...

TABİİ İLK KARŞILAŞMA-MIZDA BENİ VURAN GECE YA-RISI OLMASA KENDİMDEN ÇOK DAHA EMİN OLA-CAĞIM...

ÇOK DOĞRU SER-SEM. İLK SEFER YAPTIM, YİNE YAPA-BİLİRİM...

BU SEFER HAZIR-LIKLIYIM..

...VE BORCUMU ÖDE-MEK İSTİYORUM...

WHAM!

ZZW

WAMM!

GEREK YOK KAHRAMAN ARAM. BEN ESKİ FELSEFEYİ TUTUYORUM. VERMEK ALMAKTAN YİDİR.

BOTLARIM SADECE UÇMAK İÇİN DEĞİL DOSTUM ...

AHH! İMPARATORLUK BURAYA GELDİĞİMDEN BERİ BANA İLAÇ VERİYOR. BAŞIM HÂLÂ SERSEM GİBİ.

BEN DE PEK İYİ DEĞİLİM AMA FAZLA SEÇENEĞİMİZ YOK.

SAVAŞIP ŞÖVALYENİN BİRAN ÖNCE GELMESİNİ DİLEYELİM.

HAYRET BİRŞEY, MAVİ CELLAT... BÜ ZAMANDA BU YAŞTA ŞÖVALYE HA ?..

HEY, BEN GELDİM.

ÖLÜMCEK ADAM, YİNE Mİ ?

RAASH!

PLONK!

HAYIR.. YİNE DEĞİL, HÂLÂ...

NE O ÖRÜMCEK ARKADAŞLARIN SENİ TERK Mİ ETTİ?

EVET. KOVA VE KÜREKLERİNİ ALIP EVE GİTTİLER.

ÇABUK. GECEYARISI ÖRÜMCEK İLE İLGİLENİRKEN BİZ DE DİĞER İKİSİNİ DURDURALIM-

SAYICA ONLARDAN FAZLAYIZ...

BEN DE TOPUMU VERMEM DEDİM AMA DİNLETEMEDİM. YOO!

SKRANNG!

DUYDUN MU MAVİ CELLAT. SAYICA BİZDEN FAZLAYMIŞLAR...

BU YENİ BİR ÇEŞİT MATEMATİK OLMALI.

BENCE BÖL VE YEN...

SALDIRIYORLAR. BUNLAR DELİ Mİ?

ONLARA ÇARESİZ OLDUKLARINI ANLATALIM..

ZWAPP!

WOOM!

EVET... ATEŞ!..

SAYIM YAPARKEN BİZİ UNUTTUNUZ...

BİZ DE VARIZ.

HAYIR!

YİNE Mİ BUNLAR?!

GÖRDÜN MÜ GECE-YARISI. EĞER ŞÖVALYELİĞE İNANCIN OLURSA SENİ MUTLAKA KURTARMAYA GELEN OLUR.

WWAAKK!

BURAYA GELMEK BAYAĞI ZAMANINIZI ALDI...

ŞEY, MAVİ CELLAT. KARIŞMAMIZI İSTEMEZSİN DİYE DÜŞÜNDÜK...

ARKADAŞIMI KURTARDIĞIN İÇİN SAĞOL!

İYİ MİSİN NOVA..

İYİYİM GECE KUŞU.. SİZLERİ GÖRÜNCE DAHA İYİ OLDUM.

KARŞIMIZDA GECEYARISI OLMASINA RAĞMEN HEP BİRLİKTE BU SERSERİLERİ YENEBİLİRİZ...

THWAAM!

ARRGGH!

ÖYLE Mİ YANRUM.

SEN KİME SERSERİ DİYORSUN ?

ESKİ SİLÂHIMIN YERİNİ TUTMAYABİLİR... AMA İDARE EDER.

ELİOT FRANKLİN BU SÖZÜ YUTAR MI SANIYORSUN? HELE BÖYLE BİR ZIRHA...

VE ENERJİ DOLU BİR TOPA SAHİP OLUNCA...

Örümcek Adam

BİRİ DEĞİL, BEN...

BAŞKA DENEMEK İSTEYEN VAR MI?

YOK HA? O ZAMAN BEN DE...

HEY, BİRİ TOPUMU YAKALADI.

ADIM KARA ŞAHİN. YANILMIYORSAM GEÇEN GÜN KARAKOLDAN KAÇAN BENDİN...

EVET. SEN DE BENİ KARAKOLDAN DIŞARI FIRLATAN ADAM OLMALISIN. ANLAŞILAN HESAPLAŞMAK İSTİYORSUN.

...O ZAMAN BİRAZ GÜÇ TOPLAYIP...

UNGH..

...SANA BİRAZ ENERJİ GÖNDEREYİM.

OLDU İŞTE...

KARA ŞAHİN!

YAKALADIM..

EVET AMA BU ARADA TAM ÖNÜME ÇIKTIN DUVAR SÜRÜNGENİ...

THUKKK

O ZAMAN ONU SENİN ÖNÜNDEN ALAYIM GECEYARISI..- ORTAĞIMA KÖTÜ DAVRANMANIN BEDELİNİ ÖDETECEĞİM SANA...

HEM DE FAİZİYLE...

WHA-KHANNG!

TEKME YÖNÜMÜ ÇEVİRDİ. DÖNEMİ-YORUM...

POZUNU BOZMA GECEYARISI.

BU DA BENİM SANA OLAN BORÇLARIM İÇİN...

SKRAANNG!

UFF!

BU DA HESABI KAPATMAK İÇİN..

YETER AY ŞÖVALYESİ...

ŞİMDİLİK HESAPLARINIZI DONDURUYORUM.

LİN. BOŞ ÇUVAL GİBİ FIRLATTIN ONU. BUNU NASIL YAPTIN? YOKSA--

SONUNDA JETON DÜŞTÜ HA JEF?

SONUNDA GİZLİ İMPARATOR-LUĞUN TEK BİR ROBOT ASKER ÖRNEĞİ İLE YETİNMEYECE-ĞİNİ ANLADIN.

BU GİDİŞAT PEK HOŞ DEĞİL!

NEDEN ÖRÜMCEK ADAM? ÇO-ĞU İNSAN BAKIŞLARIMDAN HOŞLANIR. ÖZELLİKLE GÖZ-LÜKSÜZKEN.

BELKİ BU ÖNLÜĞÜ ÇIKARINCA BENİ DAHA ÇOK BEĞENİRSİNİZ.

ÇOK ETKİLEYİCİ.. BAYAN GECEYA-RISI KOSTÜ-MÜ...

ŞİMDİ NE YA-PACAKSINIZ?

ÇOK BASİT. SİZİ ÖLDÜRECEĞİM...

BEŞİNCİ BÖLÜM SONU

ALTINCI BÖLÜM

SEN CANAVARSIN

SIRAYLA TANITALIM...

JEF WILDE. DİĞER ADIYLA GECEYARISI... YARI ROBOT...

LİN ÇURÇ, ŞİMDİ ONUN DA YARI ROBOT OLDUĞUNU ÖĞRENİYORUZ.

ELİOT FRANKLİN, YENİ GÖKTUPU KIYAFETİYLE VE TABİ YIKIM TOPU İLE...

BUNLAR GİZLİ İMPARATUR LUGUN AĞIR TOPLARI...

KARŞILARIN DA İSE...

MANİ CELLAT..

NOVA..

GECE KUŞU...

KARA SAHİN..

AY ŞÖVALYESİ..

VE BU DERGİNİN KİME AİT OLDUĞUNU UNUTMADAN: HARİKA ÖRÜMCEK ADAM...

SAVAŞ
TAM GAZ.

GECEYARISININ TEK... HATTA İLK YARI ROBOT OLMADIĞINI ÖĞRENİNCE ÇOK ŞAŞIRDINIZ DEĞİL Mİ?

BEN SAYI BİR'İN HİMAYESİNDEYİM. ONUN ÖZEL PROJESİYDİM. DİĞER ON KANGÜL ÜYESİNİN HABERİ YOKTU..

"GÖNÜLLÜ OLARAK YARI ROBOT OLMAK İSTEDİM...

"SONRA KAÇIRILMIŞ HEMŞİRE ROLÜNE GİRİP, JEFF WILDE'NİN YANINDA GÖREV ALDIM.

"ASLINDA ONU DENEY TAHTASI OLARAK KULLANIYORLARDI. VÜCUDUNA BİR SÜRÜ SİLAH YERLEŞTİRİP DAYANMA GÜCÜNÜ ÖĞRENMEK İSTİYORLARDI.

"ÇOK UYGUN BİRİYDİ. HER TESTTEN GEÇİYORDU. SONRA AYNI ŞEYLERİ KENDİ VÜCUDUMA UYGULATIYORDUM.

"PROJEMDE KULLANDIĞIM ELEMANLAR ALNIMDA SAYI BİR'İN MÜHRÜNÜ GÖRÜNCE HİÇ TEREDDÜTSÜZ EMİRLERİMİ YERİNE GETİRİYORDU...

EVET... BÜTÜN BUNLAR KİLEİNÇ... SANIRIM BİZ TANIŞMADIK. BEN KARA ŞAHİN, VE SİZ...

GECE KUŞU, NOVA VE BEN YENİ SAVAŞÇILARIZ...

ARAMIZA HOŞGELDİNİZ...

DEMEK ONCA ZAMAN BANA YARDIM EDERKEN ROL YAPIYORDUN? HEPSİ İŞ İCABIYDI..

THWAPP!

DUYGUSAL OLMA JEF! ELBETTE İŞ İCABIYDI.. AMA BU SANA GERÇEKTEN İLGİ DUYMADIĞIM ANLAMINA GELMEZ...

AMA GERÇEĞİ AÇIKLAYAMAZDIM. SANA BİLE. ÇÜNKÜ SAYI BİR ÖLDÜRÜLDÜKTEN SONRA DİĞER KONSÜL ÜYELERİNİN BANA NASIL DAVRANACAĞINI BİLMİYORDUM.

ORTAYA ÇIKMAK İÇİN FIRSATIN KOLLUYORDUM...

YA BEN? BENİM PLANLARINIZDAKİ YERİM NE?

ZIWAPPZZ!

KONSÜL İLE BAZI ANLAŞMALAR YAPTIM. EĞER BAŞA İKİNİZ GEÇİYORSANIZ...

MERAKLANMA Dr. FRANKLİN! BİZE ÇOK YARARLI OLDUN. YENİ DÜZENDE DE SANA İHTİYACIMIZ OLACAK...

KÖTÜLERİN BİRBİRLERİYLE BU KADAR İYİ ANLAŞMALARI HİÇ HOŞUMA GİTMİYOR, YA SENİN ÖRÜMCEK?.

SPANNG!

OO EVET. GÖRGÜ KURALLARINA GÖRE GEZEGENİ ELE GEÇİRMEDEN ÖNCE HERKES İLE NİŞİ GEÇİNMEM GEREKİYORMUŞ.

AMA BİZE ATEŞ ETMELERİ KABALIK DEĞİL Mİ?

THWAKK!

AYNEN İADE ETTİ GİBİZ SÜRECE BANA GÖRE HAVA HOŞ...

THOKK!

POKKA POKKA POKKA

ARRR!

AIEEE!

SEN İADENİ KURŞUN İLE YAPIYORSUN MAVİ CELLAT...

NEYİNİZ VAR SİZİN? BU İŞİN SAKASI YOK ÖLÜM KALIM MESELESİ...

MAVİ CELLAT HAKLI..!
ZZKASSH!
DEDİĞİNİZ GİBİYSE ŞUNU BELİRTMEK İSTERİM; BU KAHRAMAN ÇOCUKLAR SAVAŞÇI SAYIMIZI...
... EPEY İNDİRDİ ...
THWANNG!
BUNU BEN DE FARKETTİM. NE GÜZEL DEĞİL Mİ ?
EVET... AMA İNANILMAZ. İMPARATORLUĞUN KAYNAKLARINI DÜŞÜNÜRSEK SAYUNMADA DAHA KUVVETLİ OLMALARI GEREKİRDİ...
DOĞRU... AMA UNUTMA... ONLARI YERİNDEN ETTİK. BELKİ ZAMANLARI OLMA...
DUR MAVİ CELLAT..!
BİR ŞEY DUYUYOR MUSUN ?

ZWEEEEEEEEEEE

KA-BLANNGG!

ZWIKK!

BU ZİNCİR, GÖKTOPUNUN SİLAHININ DEĞİLMİŞ..

HAKLISIN YAVRUM...

SANIRIM GEÇEN SEFER TANIŞMA FIRSATIMIZ OLMADI...

BİZ ARACILARIZ..!

ZİNCİR..

KANGA...

VE SONİK...

İMPARATORLUK SADAKATİNİ VERDİĞİNE GÖRE BİZ BURADA OYUN OYNAMAKTAN DAHA FAZLASINI YAPACAĞIZ..

AMAN İYİ...OYUN OYNAMAKTAN NEFRET EDERİM.

THWOKK!

ZWWEEEEEE

DEMEK ENERJİ SÜLÜĞÜNDEN KURTULMAYI BAŞARDIN! ÇOK ETKİLENDİM. BU KEZ SENİNLE YAKINDAN İLGİLENMELİYİM MAVİ CELLAT...

BIRAK ONU KOCA KAFA!

SİMDİ.. ÖRÜMCEK SONİK İLE İLGİLENİRKEN...

—BEN DE ONU BUZ ŞUAMLA VURAYIM.

ZZWWAPPP!

UF! ÖRÜMCEK HİSLERİM UYARIYOR. HEMEN KAÇAYIM.

HHHH!.. ZIRHIM DONUYOR.. KIMILDAYAMIYORUM

AH! SENİ YARAMAZ GECEYARISI. ANNEN SANA SÜPER KAHRAMANLARA ARKADAN SALDIRILMAYACAĞINI ÖĞRETMEDİ Mİ?

WHANNK!

HEMEN TERMAL SİSTEMİ ÇALIŞTIRIP ZIRHI ERİTMELİYİM...

NE O SONİK? AYAKLARIN MI ÜŞÜDÜ? BAKALIM SENİ ISITACAK BİR ŞEYLER YAPABİLİR MİYİM?

ELİNDE BIÇAK VAR. EĞER GÖZ DELİKLERİME SOKARSA...

FAKAT MANI CELLA-TIN NİYETİ BAŞ-KAYDI...

K-CHINK!

OOH! SI-FIR ALTI ISI ZIRHIMI PARAM-PARÇA ETTİ...

SHINNNKICKKLE!

SANIRIM BU TÜR ŞEYLER DEMİR ADAMIN BAŞINA GEL-MEZ.

DEĞİL Mİ?

WHAMPP!

SERSEM! KARDEŞİME NE YAP-TIN? BUNU ÖDEYECEKSİN...

UNGGH!

WHOKK!

LANET OLSUN SÜPER KAHRAMAN-LAR. OĞLUM SİZİ TAKLİT EDER-KEN ÖLDÜ... HEPİNİZ ÖDEYECEK-SİNİZ. BU ARADA Nİ PARA ALIESAM DAHA Nİ OLACAK...

SANIRIM BİZLERE EPEY İÇER-LEMİŞ... AMA DAHA FAZLA ZARAR VER-MESİNE İZİN VEREMEM.

OO! GELDİĞİMİ DUY-DU VE ETRAFINA BİR ÇE-ŞİT ENERJİ AĞI GERDİ.. DURMAMA İMKÂN YOK..

HEL NOVA! HAYDİ..!

ŞOK AĞ.. SENİ KENDİNE GETİRİR..

THWAKK!

ZZLZZLWWWAAAPP!

ARRRRRRRRGGGGH!

HIZIM SAYESİNDE GEÇTİM. KAYRA'YI YERE SERDİM. AMA BU AĞDAN KURTULAMIYORUM.

AKIMLAR ÇOK GÜÇLÜ...

-DAYANA-MIYORUM.

NOVA!

NOVA, MAVİ CELLAT, KAYRA VE SONİK SAF DIŞI KALDI.

AMA ZİNCİR HÂLÂ AYAKTA. VE GECE KUŞUNA ZOR ANLAR YAŞATIYOR.

TESLİM OL OĞLUM. SENİN ZIRHIMA KARŞI HİÇ ŞANSIN YOK...

BİR MANİVELÂ BUL- SAM GÖRÜRSÜN SEN Kİ- MİN ŞANSI OLDUĞUNU..

ONU DURDURACAK HİÇ- BİR ŞEYİM YOK. AMA DUR SONİK ZIRHININ KALINTI- LARI ARASINDA...

ÇOK KÖTÜ OĞLUM. BU- GÜN MANİVELA YOK, HOŞ- ÇA KAL...

AAGHAAK!

DEDİĞİM GİBİ...

NE ?

AAAAAAGGGHHH!

?=GASP..

TAMAM. SONİK'İN ENERJİ EMEN ŞEYİ ZİNCİRİN ZIRHI ÜZE- RİNDE MAVİ CELLAT'TAN OLDUĞUNDAN DAHA ET- KİLİ OLDU...

TEKER TEKER TARAFTARLARINI YENİYORUZ ÖBÜRCEK ADAM..YA-KINDA BİZE KARŞI BİR TEK SEN KALACAKSIN.

SANKİ KÖTÜ BİR ŞEYMİŞ GİBİ SÖY-LÜYORSUN...

ESPRİDEN HİÇ VAZ GEÇ-MİYORSUN MA?

BAKALIM SURATINA YUM-RUĞU YEDİĞİN ZAMAN NE KADAR KOMİK OLUYORSUN?

THAK!

ÇOK GÜZEL. YANA ÇEKİL-DİN VE YUMRUK YALADI GEÇTİ...

BELKİ KENDİME DAHA KOLAY BİR HEDEF BUL-MALIYIM...

İZNİNLE...

UF!

BÖYLE BİRDEN DÖ-NÜP GİTMESİNİ BEK-LEMİYORDUM. A... YOK BOLETİNİN GERİ TEPKİSİ BENİ GAFİL AVLADI.

FWOOOOSH!

MERAK ETME GECEYARISI. BEN O-NU OYALARIM.

ÇOK ETKİLEYİCİ AY ŞÖVALYESİ..

ENERJİ SÜLLİĞÜNE RAĞMEN ZİNCİR HÂLÂ KARŞI KOYUYOR. ONA VURMAYA DEVAM ETMELİYİM.

...DOĞRUSU ARAYICILARDAN BİRİ İLE BAŞA ÇIKABİLECEĞİNİ HİÇ SANMIYORUM.

KA-RAKKKK!

BECERİKLİLİĞİN BANA HER ZAMAN İLHAM KAYNAĞI OLMUŞTUR.

EĞER İLK GECEYARISI OLAN BABAMLA SAVAŞMA-SAYDIN...

..GİZLİ İMPARATORLUK VUDUMU KEBAP YAPTIĞI ZAMAN BENİ OFTADA BIRAKMASAYDIN, VEYA BENİ ÖLDÜ SANDIĞIN İÇİN KURTARMAYA GELMEDİĞİN YALANINI UNDURMASAYDIN.

MUHAAKK!

...SANA HAYRANLIK BİLE DUYABİLİRDİM...

AMA BU DURUMDA SADECE SENİ ÖLDÜREBİLİRİM.

thwipp

NEE?!

ÖRÜMCEK ADAM

AH.. KULAĞIMA MÜZİK GİBİ GELİYOR. O ŞİR GİBİ İSMİ BİR DAHA SÖYLESENE!..

OLUR... AMA BU SEFER DAHA YAKINDAN...

...SÖYLEMEK İSTİYORUM.

UPS. SANIRIM İPİ BIRAKMAM GEREKİYOR, YOKSA...

...BÖYLE BİR ŞEY OLUR DİYE Mİ KORKUYORDUN?

KYA-RAM!

EVET... AYNEN BÖYLE DÜŞÜNÜYORDUM...

KRUSH!

AFERİN LİN...

SEYRET GECE YARISI. DAHA DA İYİ OLACAĞIM.

RUUNCH!

"ÇIK, ÇIK" SANSINA BİR YUMRUK ATTIN DİYE...

...İKİNCİYİ YURACAĞI-NI MI SANDIN?

AH!

SWAANK

THWUDD!

KABUL ÖRÜMCEK ADAM. BİR YARI ROBOTA KARŞI KENDİNİ SAVUNA-BİLİYORSUN--AMA...

...İKİMİZE KARŞI HİÇ ŞANSIN YOK...

THONNK!

BU TAKIM ÇALIŞMASI SANDIĞIMDAN DA İYİ GİDİ-YOR.

THWUKK!

HAKLISIN LİN. BU BÖCEĞİ ÖLDÜRDÜK-TEN SONRA İKİMİZİN BAŞARAMAYACAĞI İŞ YOK DEMEKTİR.

HMM... ACABA ELİ OT FRANK-LİN BU KAR-GAŞADAN BİR ÇIKAR SAĞLAYA-BİLECEK Mİ?

GÖZLE-RİM...

TAMAM

PLANLARINIZDA YER ALMAZSAM BANA KIZ-MAZSINIZ DEĞİL Mİ?

SANA BİR ŞEY SÖYLEMELİ-YİM...

KLONNK!

BANA BÖCEK DEMENE ÇOK KIRILDIM...

BAŞKA LAF BULA-MADIN MI?

KRAKKK!

LANET CİLASI AĞ... GÖREMİYORUM. BUNU ÇIKARMALIYIM.
LİN... YÜZÜN...
BAYAT NUMARA... ARKAMA BAKACAĞIL MI DÜŞÜNME...
NEYSE... BİR GÖZ ATAYIM...
NE OLDU? MÜKEMMELLİĞİME SAŞIRDINIZ MI? ARTIK...
...GÖREBİLİYORUM.
...YE BUNU DAHA KOLAY YAPABİLİYORUM...
UF!
ZZWAAPP!
LİN... YÜZÜN... NE YAPTILAR SANA?
SANA YAPILANI GECEYARISI...

EVET AMA BENİM YÜZÜM VÜCUDUM MAHVOLMUŞTU. O PATLAMA YÜZÜNDEN.. ŞEN İSTEYEREK Mİ YAPTIRTTIN?

APTAL! BEN İNSANOĞLUNUN GEREKSİZ KİBİR VE GURURUNUN BENİ SINIRLAMASINI İSTEMEDİM.

BU YÜZ ASLA DEĞİŞMEZ VE YAŞLANMAZ. TANRISAL BİR YÜZ.

SEN BİR CANAVARSIN..

BEN SENİN AKSİNE ÜSTÜN BİR VARLIĞIM.. İMPARATORLUK SANA BOŞUNA EMEK VERMİŞ...

..İŞİME YARAMAZSIN...

ÖYLE Mİ... BAKALIM YARDIMIM OLMADAN ÖLÜMCEĞE NE YAPABİLECEKSİN?

YOO.. BANA YARDIM EDECEKSİN -HEM DE MECBUREN..

O DA NE?

HATIRLAYACAKSIN...

SAYI YEDİNİN SENİ YOLA GETİRMEK İÇİN KULLANDIĞI ACI VERME MAKİNESİ..

AAARRRSGHH!

BEN FREKANSI DEĞİŞTİRDİM. O KULLANAMAZ, BEN KULLANABİLİRİM.

OO.. BİZİM MEKANİK HAVVA İLE ADEM CENNETİF TARTIŞIYOR...

EĞER BU YILAN KONTROLLÜ ELE GEÇİRİRSE NE YAPACAĞI HİÇ BELLİ OLMAZ..

İZİNLE O ALETİ ALMAK İSTİYORUM BAYAN...

NE? GÖKTOPU..

ZIRHLI BİR SERSERİNİN BENİ DURDURACAĞINI MI SANDIN?
THAKK!
IHH-ACI DURDU.. AMA HER AN BİRİ ALETİ ELE GEÇİREBİLİR...
YIKIM TOPUM... HAYIIIR!
SKRUUNCH!
O ZAMAN YİNE BENİ ETKİLERLER. OYSA LİN'LE GİZLİ İMPARATORLUĞU DAHA DA GÜÇLÜ HALE GETİREBİLİRİZ DİYE DÜŞÜNMÜŞTÜM... AMA GÖRDÜM Kİ LİN BENİ KENDİ AMAÇLARI İÇİN KULLANDI.
ONSUZ HİÇBİR ŞEYİN ANLAMI YOK..
ARTIK NE O ACININ ESİRİ OLACAĞIM NE DE ALETİ ELİNE GEÇİRENİN...
ZZWWAPPPTT!
UFF.. NE?
BU OLMAKTANSA ÖLÜRÜM DAHA İYİ.. HERKES DE BİRLİKTE ÖLÜR...
OO..YOO.. GECEYARISI AKLINI KAÇIRDI. BİNANIN ANA DİREĞİNİ YIKIYOR..
DUR! NE YAPIYORSUN APTAL?
BURAYI ÇÖKERTİYORUM.. SENİ DE BİRLİKTE LİN..
ÖNCE CESEDİMİ ÇİĞNEMELİSİN.
BENİM DE PLANIM BU...
ZZWWAP
SHRRAAAKK!
DUR, JEF! YOKSA...
ALETİ KAPTIRDIN LİN. BENİ ETKİLEMEK İÇİN BAŞKA BİR YOL DENEMELİSİN...
GECEYARISI ADI SANA YAKIŞIR MI LİN?
KALBİN GECE KADAR KARANLIK...
SHRAAKK!

BU IŞINLARI DURDURMAK İM KANSIZ.

KRRUMMBBLE

ZATEN ARTIK ÇOK GEÇ...

AY SÖVALYESİ KENDİNİ TOPLA..BURADAKİLERİ DIŞARI ÇIKARMALIYIZ. BURASI YIKILMAK ÜZERE.

TAMAM ÖRÜMCEK.

AZ SONRA.

ARAYICILARDAN İKİSİ...

BEN DE TAŞIYABİLDİĞİM KADAR İMPARATORLUK ASKERİ ALACAĞIM

HAYDİ YUKARI YÜKLER BEKLİYOR. YÜRÜYÜN...

FOOM!

MANİ CELLAT HAKLI. ACELE EDELİM.

BUNDAN ÇOK DAHA FAZLASIYLA SAVAŞTIK..

BELKİ İŞLER SARPA SARMADAN KAÇMIŞLARDIR.

AYRICA ŞU ANDA SAYIM YAPACAK HALİMİZ YOK...

KA-THOOOM!

AZ SONRA DIŞARDA...

NEYSE SAĞ KURTULDUK.

PEKİ YA İKİ YARI ROBOT VE GÖK TOPU...

SON GÖRDÜĞÜM DE BİRBİRLERİNE SARILMIŞLARDI. ÜSTLERİNE TONLARCA ENKAZ YAĞIYORDU...

HER HALDE GÖKTOPU DA GİTTİ...

MAVİ CELLAT... SEN BİRAN ÖNCE KAYBOL. POLİS SİNYALLERİ ALIYORUM, BURAYA GELİYORLAR...

HABER VERDİĞİN İÇİN TEŞEKKÜRLER GECE KUŞU. POLİSLE AYNI AMAÇTAYIZ AMA METOD FARKIMIZ VAR..

SİZLERLE ÇALIŞMAK GÜZELDİ...

AYNEN AHBAP.

SONUNDA ONLARI SUSTURDUK ÖRÜMCEK ADAM.

AĞIR AL KARA ŞAHİN!

GECEYARISI İÇİN ÜZÜLDÜM AY!

SAĞOL ÖRÜMCEK ADAM. GERÇİ ÇOK YAKIN DEĞİLDİK. AMA ARAMIZDA BİR BAĞ VARDI..

BÖYLE BİTTİĞİNE ÜZÜLDÜM.

DURUN ÇOCUKLAR. BELKİ FAZLA ACELE ETTİK.

NE DEMEK BU NOVA ?

SANKİ ŞU ENKAZIN ALTINDA BİR SES DUYDUM...

EVET... GERÇEKTEN...

KRAAK

DEMEK KURTULDUN?!

...GÖKTOPU..

EVET ÖRÜMCEK ADAM... ŞİMDİ BEŞE KARŞI TEKİM. TESLİM OL - MAKTAN BAŞKA ÇAREM YOK...

ÇOK DOĞRU..

GECEYARISI VE LİN'E NE OLDU ?

?

ENKAZ ALTIN - DA KALDILAR. BENİM ŞANSIM VARMIŞ. BİR KİRİŞ EZİLMEMİ ENGELLEDİ.

SADECE YIKIM TOPUM YERİNE ON - LARDAN ALDIĞIM BİR PARÇA İLE...

YIKINTI - LAR ARASIN - DAN YOLUMU BULDUM.

CLUNK!

JEF KÖTÜ YOLU SEÇMESEYDİ...

OLAYA ŞÖYLE BAK... BELKİ YANLIŞ YOLU SEÇTİ, AMA SONUNDA GİZLİ İMPA - RATORLUĞUN YOK EDİLME - SİNDE BÜYÜK YA - RARI OLDU. GİZLİ İMPA - RATORLUĞA SON VERE - CEK İYİ ADAMLARA YAR - DIM ETMİŞ OL - DU. AY SÖVALYESİ - NİN ORTAĞI İÇİN İYİ BİR SON.!

BU MACERANIN SONU

GÜNÜMÜZÜN 7 HARİKASI

Antik Çağ'ın "7 Harikası" gibi, günümüzün de "7 Harikası" var. Nasıl ki, "Babil'in Asma Bahçeleri'nden Mısır'daki "Piramitler" e kadar dünün harikaları bugünün insanlığını hayran bırakıyorsa, bugünün harikaları da yarınki kuşaklar için övünç kaynakları olacaktır. Bunlar:

1- Toronto TV Kulesi

Kanada'da, Toronto kentindeki bu kule, tam 553 metre yüksekliğindedir. Yapımına 1973 başında başlanmış 40 ayda tamamlanmıştır. Yapı ustalarının helikopterlerden de yararlanarak çalıştıkları bu yapı, uygarlığımızın teknik üstünlüğünü bütün görkemiyle gözler önüne serer. Kanada'nın Ulusal Demiryolu işletmesinin malı olan kuleden 5 ayrı TV yayını yapılıyor.

2- Càpe Canaveral Uzay İstasyonu

1949'da, ABD'de, eskiden bataklık olan bir arazinin kurutulup düzenlenmesiyle açılan 90 bin hektarlık alanda kuruldu. Burada, uzay gemileri için 42 ayrı atış rampası vardır. Bugüne kadar buradan 80 astronot uzaya gidip, dönmüştür. İstasyonda tam 1200 uzman çalışır

3- "Trieste" Dalış Botu

Çok derin denizlere inebilmek ve deniz dibinde araştırmalar yapmak için özel bir bottur. Amerikan yapısıdır. Bu botla 1960'ın 23 Ocak günü, ünlü bilim adamı Jacques Piccard Pasifik Okyanusu'nda tam 10.196 metre derinliğe inmeyi başardı.

4- Chicago'daki "Sears" Gökdeleni

Tam 225 bin ton çelik, alüminyum ve camdan oluşan, ABD'nin Chicago kentindeki 103 katlı "Sears" gökdeleni 443 metre yüksekliktedir. Buradaki çeşitli bürolarda 16 bin kişi çalışır. Çağımızın bütün o görkemli gökdelenleri arasında en zarifidir.

5- Mont Blanc Teleferiği

Alp dağları üzerinde Chamonix ile Mont Blanc tepesi arasındaki dünyanın en yüksek teleferiği, dağ sporu yapanlar için "nefes kesen" bir heyecan yoludur. Çünkü tam 3000 metreye yükselir.

6- Palomar Teleskopu

ABD'nin California eyaletinde Palomar dağı üzerinde yer alan özel gözleme evindeki dev teleskop, gökyüzünün sırrını çözen teleskoplar arasında ençok işe yarayanıdır. Çünkü, insan gözünün görebildiği uzaklıktan 1 milyon kat uzağı gözler önüne getirir. Üstelik, insan gözünün algılayabildiği ışığın 1 milyon katı kadar duyarlığı vardır.

7- Petrol Sondaj Adası

Kuzey Denizinde, petrol araştırmalarında kullanılmak için Amerikalıların yaptığı 237 metre yüksekliğindeki kule de çağımızın harikaları arasındadır. Bu özel kulede 1500 uzman çalışır. Kuleye gelip gidebilmek için, kulenin üstünde bir futbol sahasının yarısı kadar helikopter meydanı vardır.

Saatler Ailesinde Birde "Su saati" vardı

Milattan önce 2000 yıllarında Babilliler ve Mısırlılar zamanı ölçmek için yeni bir usul bulmuşlar altı delik bir vazodan ibaret olan bir su saati keşfetmişlerdi. Suyla doldurulduğu zaman sürekli olarak akar ve bu su başka bir vazoda toplanırdı. İki vazonun da üstündeki çizgi işaretler, saatleri gösterirdi. Vazo hep aynı zaman süresinde boşalırdı.

Böyle basit bir su saati eski Atina Meclisi'nde konuşmaların süresini tayin etmek için kullanılırdı. Konuşmacılar son damlaya kadar konuşabilir, fakat vazo boşaldığı anda cümlenin yarısında olsalarda susarlardı. Vazo boşalmadan da kimse konuşanın sözünü kesemezdi.

Eski Roma mahkemelerinde savunmaların sınırlandırılabilmesi için su saatleri kullanılırdı. Fakat Atinalılar kadar dürüst olmayan Romalı avukatların saati yavaşlatmak için suya başka sıvılar kattıkları söylenir.

Tarihte ün yapmış bir su saati de ünlü Hükümdar Harun Reşit de vardı. Başlıbaşına bir sanat eseri olan bu saatin kadranında her biri bir saati temsil eden on iki küçük kapı vardı ve saati gelince bir kapı açılır ve içinden o saat sayısında küçük toplar teker teker aşağıdaki pirinç tasa yuvarlanırdı. Saat on iki olunca on iki minyatür süvari bir anda çıkıp kapıları kapatırdı.

Elektronik Beyinle Yönetilen Otopark

Avrupa'nın elektronik beyinle yönetilen ve kontrol edilen ilk oto parkı kuzeybatı İngiltere'de Liverpool şehrinde yapıldı.

Otoparkın kontrol sistemi, çevredeki yollarda ortaya çıkan trafik yoğunluğuna, akışına ve oto parka giren araç yüzdesine dikkat etmektedir. Bu arada şehre giriş yerlerindeki özel işaretlerle araçlara, park yerine vardıkları sırada kaç adet yerin boş olacağı bildirilmektedir. Elektronik beyin, oto parka giren ve çıkan araçların sayısını tesbit ettiği gibi özel ışıklarla da sürücüye hangi katta boş yer olduğunu bildirerek vakit kaybını önlemektedir.

Bu oto parkta kullanılan elektronik beyin "Micro 16V" adını taşımaktadır.

Türkiye'de Çıkarılan ilk dergi

Türkiye'de ilk çıkartılan dergi bir tıp dergisidir: "Vakai-i Tıbbiye." 25 Mart 1849'da çıkmış, düzensiz aralıklarla aynı yılın 12 aralık tarihine kadar sürmüştür. Haftalıktır, Türkçe ve Fransızca yayınlanmıştır.

İkinci dergi, "Mecmua-i Havadis" adlı dergidir. Siyasi ve edebi dergidir. İlk sayısı 1852'de çıkmıştır, ne zamana kadar sürdüğü belli değildir.

Üçüncü dergi, 1863'de çıkan "Ceride-i Askeriye" dir. Sadrazam Keçecizade Fuat Paşa tarafından çıkarttırılmış, derginin hazırlanması Ahmet Midhat Efendi'ye verilmiştir. Haftalıktır.

Dördüncü dergi, "Takvim-i Ticaret" tir ki, bu bir ticaret dergisidir. 1865'de, Ticaret Naziri Hasan Fehmi Paşa tarafından çıkarttırılmıştır, haftalıktır, ne kadar zaman yayınlandığı belli değildir.

Beşinci dergi, "atife" adlı ilk mizah dergisidir. Zakarya Beykozluluyan tarafından çıkartılmıştır. Haftada iki kere yayınlanarak 1878'e kadar sürmüştür.

Altıncı dergi, aynı zamanda ilk tiyatro dergisidir: "Tiyatro." 6 Nisan 1873'te, haftalık olarak yayınlanmıştır.

Yedinci dergi, Ahmet Mithat Efendi tarafından 1872'de çıkartılan "Dağarcık" adındaki ilk magazindir.

Yine Ahmet Midhat Efendi, ertesi yıl "Kırkambar" ı yayınlamıştır ki, bu da sekizinci dergi olmaktadır.

Dokuzuncu dergi, "Şafak" adlı magazindir. 1874 yayınlanmıştır.

Bundan sonra dergiler sayıca çoğalmıştır. "Kahkaha", "Gevezе", "Meddah", "Çaylak" adlı mizah gazete ve dergilerini, diğerleri takip etmiştir.

EN PAHALI KEMAN

Bugüne kadar bir keman için ödenen en yüksek para 250.000 dolardır ki, bugünkü para değerinden yaklaşık olarak 12 milyon 500 Harry A.Duffy adındaki meraklı, 1972 yılının Aralık ayında, 1716'da yapılmış olan bu kemanı almış, fakat kendi iyi bir kemancı olmadığı için çalmaya kıyamamış, özel olarak yaptırdığı bir dolapta saklamayı daha uygun görmüştür.

İngiltere'de, Oxford Ashmolean Müzesi'ndeki "Messie" diye anılan "Stradivarius" kemanının değerinin ise bugünkü rayiçle 30 milyonu bulduğu söylenmektedir.

Antonio Stradivarı usta, 1644-1737 yılları arasında, kuzey İtalya'da Cremona kasabasında yaşamış, yaptığı nefis keman, viyola ve miyolonsellerle büyük ün yapmıştır. En iyi kemanlarını 1720-1730 yılları arasında yaptığı kabul edilmektedir.

"DİKİŞ İĞNESİ" NİN GEÇMİŞİ

İlk dikiş iğnelerine tarih öncesi dönemlerden kalan eşyalar arasında rastlanıyor. Bu iğneler, çok sivri, kalınca balık kılçıklarının bir ucuna delik açılarak yapılmıştır. Bu tip iğnelerin sileks, hayvan kemiği, tahta ya da tunçtan yapılmışları da vardır.

Louvre Müzesi'nde, M.Ö. 2000 yıllarında Mısır'da yapılmış, demirden dikiş iğneleri mevcuttur. Uzmanlar, Hindistan'da olsun, Çin'de olsun o tarihlerde dikiş iğnesinin bilindiğini ileri sürmektedirler.

Çelikten, üstü parlak, bugünkü dikiş iğnelerinin ilk olarak Avrupa'da, 1370'de Nürnberg'de kullanılmaya başladığı sanılıyor. Bu tip iğneler, XVI. Yüzyıl'da Fransa'da yayılmaya başladı. Ama çoğunlukla hep ya demirden ya da bakırdan yapılıyordu. XVIII. Yüzyıl'da İngiliz yapısı iğneler, başka ülkelerde yapılanlarla rekabet etmeye başladı.

1765'te, bazılarına göre bir İngiliz, bazılarına göre de bir Fransız, Fransada Orne'da, bir iğne fabrikası açtı. "İngiliz İğnesi" adıyla yapılan iğne yapımı, kısa zamanda bütün dünyaya yayıldı.

Günümüzde dikiş iğnesi, genellikle paslanmaz çelikten yapılmakta, üstü parlatılmaktadır. Modern makinelerin sayesinde maliyetleri çok düşmüş bulunmaktadır.

EN ESKİ MÜZİK YARIŞMASI

Dünyada bilinen ilk müzik yarışması, M.Ö. VI yüzyıldan itibaren eski Yunan'da, Delgi de güneş ve Işık Tanrısı sayılan Apollon tapınağı civarında dört yılda bir düzenlenen "Pitia" adlı yarışmaydı. Buna barbar ve köle olmamak şartıyla herkes katılabilirdi. Yarışmacılar, Apollan için yazdıkları ve besteledikleri ilahileri, gitar, flavta ile okurlardı. Birinciliği kazanana Apollon'un defne ağacından yapılmış tacı verilirdi. Bunu başarmak sahibine ömür boyu süren bir şeref verir, döndüğü zaman memleketinde bir kahraman gibi karşılanırdı!...

İSTANBUL'DA İLK ECZANE

-İstanbul'da, bugünkü anlamda ilk eczaneyi, 1896'da, Zeyrek'te Ahmet Hamdi Bey isimli bir eczacı açtı. Gerçi o güne kadar hastanelerde görev yapan eczacılar vardı. Fakat, bu eczacılar sadece hastanelerin laboratuvarlarında çalışırlardı. İlaç hastanelerden verilirdi. İlaç satan bir dükkan anlamında ilk eczane açıldığı zaman günün en çok konuşulan konusu olmuştu.

Tarkan

KARA MURAT

Ciltleri

HER AY çıkıyor

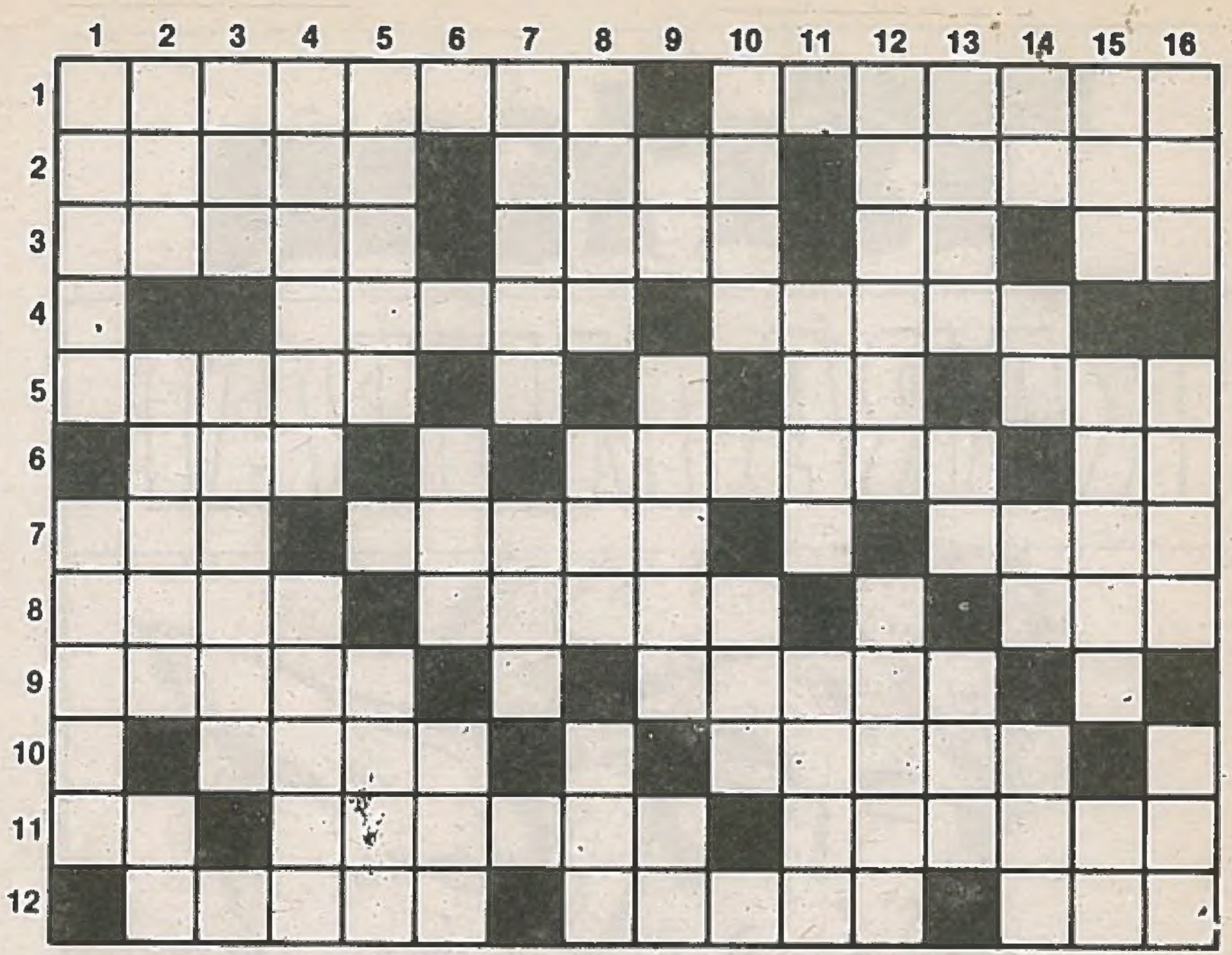

SOLDAN SAĞA:

1.Askerin yediği yemeğe verilen genel ad, şifalı bir bitki adı. 2. En çok anlamına gelen bir kelime, yöntem, atın bir tür yürüyüşü. 3. Bir tür değerli taş adı, bir ilimizin adı, bir hayvan adı, bir takı. 4. Gözlem anlamına gelen bir kelime, bir erkek adı. 5. İki yanında dükkanlar bulunan üstü kapalı ya da açık bir tür geçide verilen ad, bir ünlem, dolaylı anlatım anlamına gelen bir kelime. 6. Ağacın kolu, koruma anlamına gelen bir kelime, bir renk. 7. Bir organımızın adı, bölüm anlamına gelen bir kelime, yeryüzü şekillerinden biri. 8. Kemiğin içinde bulunur, bir tür ışın adı, zaman ile eş anlamlı bir kelime. 9. Bir kadın adı, üstü kapalı bir tür toplantı yerine verilen ad. 10. Namaza çağrı, takma ad anlamına gelen bir kelime. 11. Bir bağlaç, sermaye anlamına gelen bileşik bir kelime, kulübe ile eş anlamlı bir kelime. 12. Hem kadın hem erkek için kullanılan adlardan biri, bir ay, su baskınına verilen ad.

YUKARIDAN AŞAĞIYA:

1.Bir meslek mensubu, arzu ile eş anlamlı bir kelime. 2. Üye ya da organ anlamına gelen bir kelime, bir kadın adı, çalışanın yaptığı. 3. Dolapta bulunur, bir kadın adı, 4. Silahlı kuvvetlerde bir rütbe, çok büyük madeni tencere anlamına gelen bir kelime. 5. Dönemeç, kokulu bir bitki adı. 6. Kalın tüy, bir meyve adı. 7. Bir kadın adı, arı ya da temiz anlamına gelen bir kelime. 8. Bir tür kimyasal ürün adı, süratin öteki adı, yaşam ilkesi anlamına gelen bir kelime. 9.İşe yatkın anlamına gelen bir kelime, bir makyaj malzemesi adı, bir takı. 10. Araç anlamına gelen bir kelime, aktörün yaptığı. 11. Kuru soğuk, ince ne zazik değil. 12. Bir erkek adı, hükümet üyesi anlamına gelen bir kelime. 13. İnce ve uzun tahtaya verilen ad, bir tür konut, bir çoğul takısı. 14. Utanma duygusu anlamına gelen bir kelime, boru sesi, isim, madeni küf. 15. Bir zaman süresi adı, yeraltı zenginliklerinden biri, bir hece. 16. Sıcaklık, bilgin, tatlı bir ürün.

BULMACANIN ÇÖZÜMÜ

BULMACANIN ÇÖZÜMÜ:

SOLDAN SAĞA:

1.Karavana, adaçayı. 2. Azami, usul, tıris. 3. Safir, Rize, at, lı. 4. Rasat, Talat. 5. Pasaj, ya, ima. 6. Dal, himaye, al. 7. Dil, kısım vadi. 8.İlik, lazer, dem. 9. Leman, lokal. 10. Ezan, lakap. 11.Ki, anamal, baraka. 12.Şener, nisal, sel.

YUKARIDAN AŞAĞIYA:

1.Kasap, dilek. 2. Aza, Adile, iş. 3. Raf, Salime. 4. Amiral, kazan. 5. Viraj, mane. 6. Kıl, nar. 7. Nuray, saf. 8. Asit, hız, can. 9. Uz, rimel, li. 10. Alet, rol 11. Ayaz, kaba. 12. Atalay, bakan. 13. Çıta, ev, lar. 14. Ar, ti, ad, pas. 15. Yıl, maden, ke. 16. Isı, alim, bal.

Ocak 1993